

**Consorzio di gestione provvisoria del Parco Naturale Regionale  
"Dune costiere da Torre Canne a Torre S. Leonardo"**

(art. 31 D.L.vo n.267/2000 e art.13, c. 1, L.R. n.31/2006)  
SEDE: Ostuni - Piazza della Libertà c/o Comune di Ostuni

**ESTRATTO DAL VERBALE DELLE DELIBERAZIONI**

DELIBERAZIONE N° 5/2012

-----  
**OGGETTO: Approvazione del rendiconto della gestione 2011 e della  
relazione illustrativa dei dati consuntivi dell'esercizio finanziario 2011.**  
-----

L'anno **duemiladodici** il giorno **dieci** del mese di **aprile** in Ostuni, nella sala delle riunioni della Giunta Comunale del Comune di Ostuni sede del Consorzio.

A seguito della convocazione, disposta con apposito avviso, si è riunita per la seduta l'Assemblea Consortile nelle persone dei signori:

			% quote di part.	presenti	assenti
1	TANZARELLA Domenico	Sindaco del Comune di Ostuni	33,33		
2	DI BARI Pasquale	Sindaco Comune di Fasano	33,33		
3	FERRARESE Massimo	Presidente della Provincia di Brindisi	33,33		
Totale quote di part.			100,00	100,00	

Il Presidente dichiara valida la seduta per il numero dei componenti presenti ed invita il consesso a procedere alla trattazione degli argomenti posti all'ordine del giorno.

Assiste con funzioni di segretario verbalizzante il Responsabile dei servizi Amministrativi del Consorzio Dr. Maurizio RELLA.

---

---

## Consorzio di gestione provvisoria del Parco Naturale Regionale "Dune costiere da Torre Canne a Torre S. Leonardo"

**OGGETTO: Approvazione del rendiconto della gestione 2011 e della relazione illustrativa dei dati consuntivi dell'esercizio finanziario 2011 -**

Lo Statuto Consortile prevede all'art. 17 che le disposizioni di cui al D.lgs. n. 267/2000 in materia di documentazione ed adempimenti contabili, siano applicabili al Consorzio in quanto compatibili.

Sulla base di quanto disposto dall'art. 151 del D.Lgs. 18 Agosto 2000, n. 267 occorre deliberare annualmente il rendiconto dimostrativo dei risultati della gestione comprendente il conto del bilancio ed il conto del patrimonio;

Il comma 6 dell'art. 151 del D.Lgs. 18 Agosto 2000, n. 267 dispone che al rendiconto sia allegata una relazione illustrativa della giunta che esprime le valutazioni di efficacia dell'azione condotta sulla base dei risultati conseguiti in rapporto ai programmi ed ai costi sostenuti;

Vista la proposta di Rendiconto della gestione 2011 approvata dalla Giunta Esecutiva con propria Deliberazione n. 5 del 23/03/2012, costituita dal Conto del Bilancio previsto dall'art.228 del D.lgs 267/2000, dalla Relazione Illustrativa sui risultati della gestione di cui al sesto comma dell'art.151 del D.lgs 267/2000, dal Conto del Patrimonio previsto dall'art. 230 del D.lgs 267/2000, dal Conto Economico e dal Prospetto di conciliazione previsti dall'art. 229 del D.lgs n. 267/2000;

Rilevato che il Revisore dei Conti ha provveduto alla verifica della corrispondenza tra il rendiconto e le risultanze della gestione, redigendo apposito parere che accompagna la presente deliberazione in conformità a quanto stabilito dall'art.239 del D.lgs 18 agosto 2000 n. 267;

Dato atto che al 31.12.2011 non esistono debiti fuori bilancio;

Visto lo Statuto del Consorzio di gestione provvisoria del Parco Naturale Regionale "Dune costiere da Torre Canne a Torre S. Leonardo";

Visto i pareri favorevoli espressi in ordine alla regolarità tecnica e contabile ai sensi dell'art.49 del D. Lgs. 267/2000;

### L'ASSEMBLEA CONSORTILE

A VOTI UNANIMI espressi in modo palese da parte dei rappresentanti degli Enti Consorziati;

### DELIBERA

1. **Di approvare** il rendiconto dell'esercizio 2011 in tutti i suoi contenuti, da cui emerge il seguente quadro riassuntivo della gestione finanziaria e patrimoniale ed il loro risultato finale complessivo:

**Fondo cassa al 1° gennaio 2011** **€ 33.063,93**

Riscossioni:

*in c/residui* euro 50.000,00

*in c/competenza* euro 42.381,80

€ 92.381,80

Pagamenti:

*in c/residui* euro 47.159,37

*in c/competenza* euro 31.759,32

€ 78.918,69

**Fondo cassa al 31 dicembre 2011** **€ 46.527,04**

Residui attivi:

*in c/residui* euro 55.000,00

*in c/competenza* euro 215.000,00

€ 270.000,00

Residui passivi:

*in c/residui* euro 75.437,94

*in c/competenza* euro 223.049,52

-€ 298.487,46

**Avanzo di amministrazione esercizio 2011**

**€ 18.039,58**

2. **Di dare atto** che al 31.12.2011 non sussistono debiti fuori bilancio.
3. **Di dare atto** che dall'esame del rendiconto e dalla relazione del Revisore non risultano motivi per rilevare responsabilità a carico degli amministratori e del tesoriere.
4. **Di riservarsi** l'adozione dei provvedimenti conseguenti al risultato di amministrazione con il quale si è concluso l'esercizio al quale si riferisce il rendiconto approvato, con le modalità e nei termini previsti dalle disposizioni vigenti.
5. **Di prendere atto** che ai sensi dell'art. 187 del D. Lgs. 267/2000 l'avanzo di amministrazione 2011 è composto come segue:

Avanzo di gestione esercizio precedente	(+)	470,40
avanzo applicato al bilancio di previsione 2011 in sede di assestamento	(-)	-
avanzo gestione residui	(+)	14.996,22
avanzo gestione di competenza anno 2011	(+)	2.572,96
<b>AVANZO DI AMMINISTRAZIONE ANNO 2011</b>		<b>18.039,58</b>

Avanzo di amministrazione da esercizio precedente	(+)	470,40
<b>accertamenti anno 2011</b>		
		(+)
<i>riscossi</i>		42.381,80
<i>da riscuotere (residui attivi)</i>		215.000,00
		<b>Totale</b>
		<b>257.381,80</b>
<b>impegni anno 2011</b>		
		(-)
<i>pagati</i>		31.759,32
<i>da pagare (residui passivi)</i>		223.049,52
		<b>Totale</b>
		<b>254.808,84</b>
risultato delle operazioni di riaccertamento dei residui	(+/-)	14.996,22

**AVANZO DI AMMINISTRAZIONE ANNO 2011** **18.039,58**

6. **Di dichiarare**, con unanime e separata votazione, la presente deliberazione immediatamente eseguibile, ai sensi e per gli effetti dell'art. 134 comma 4 del D.Lgs. n. 267/2000.

Il presente provvedimento sarà trasmesso agli enti consorziati e pubblicato all'Albo Pretorio del Comune di Ostuni sede del Consorzio.

PARERE DI REGOLARITÀ TECNICA E CONTABILE

Si esprime parere favorevole in ordine alla regolarità tecnica e contabile, ai sensi dell'art. 49 Decreto Legislativo n. 267/2000.

Ostuni, 10.04.2012

Il Responsabile del Servizio Amministrativo e Finanziario

(Dr. Maurizio RELLA)

---

---

Del che è stato redatto il presente processo verbale che, letto e confermato, viene sottoscritto dal Presidente e dal Segretario verbalizzante.

Il Presidente  
F.to Avv. Domenico Tanzarella

Il Segretario verbalizzante  
F.to Dr. Maurizio Rella

---

---

**ATTESTATO DI PUBBLICAZIONE ALL'ALBO PRETORIO**

Si attesta che la presente deliberazione rimarrà affissa all'Albo pretorio informatico del Comune di Ostuni per 15 giorni consecutivi decorrenti dalla data odierna.

Ostuni, lì 13 aprile 2012

Il Responsabile  
F.to Dr. Natalino Santoro

---

---

Per copia conforme all'originale.

data, .....

Il Segretario verbalizzante  
F.to Maurizio Rella

---

---

Parco Naturale Regionale



**Dune Costiere**

da Torre Canne a Torre San Leonardo



**Attività e iniziative realizzate  
dal Parco Regionale delle Dune Costiere  
da Torre Canne a Torre a torre San Leonardo  
nell'anno 2011**

Il Direttore  
*Ing. Federico Ciraci*

Il Presidente  
*Dr. Agr Gianfranco Ciola*

# **INDICE**

**Organizzazione del Consorzio**

**Tutela della biodiversità**

**Incontri di informazione, sensibilizzazione e coinvolgimento della comunità locale**

**Educazione ambientale**

**Agricoltura sostenibile e promozione dei prodotti del Parco**

**Turismo sostenibile e conoscenza del Parco**

**Attività di promozione**

**Realizzazione materiale promozionale del Parco**

**Manutenzione manufatti del Parco**

**Premi e riconoscimenti**

## **ORGANIZZAZIONE DEL CONSORZIO**

Consorzio di gestione del PARCO NATURALE REGIONALE

Sede legale: c/o Comune di Ostuni - Piazza della Libertà 72017 Ostuni (BR)

C.F.: 90037060747 [www.parcoduecostiere.org](http://www.parcoduecostiere.org) [info@parcodunecostiere.org](mailto:info@parcodunecostiere.org)

### **Presidente del Parco**

Gianfranco Ciola [presidente@parcodunecostiere.org](mailto:presidente@parcodunecostiere.org)

### **Assemblea Consortile**

- Sindaco di Ostuni
- Sindaco di Fasano
- Presidente della Provincia di Brindisi

### **Giunta Esecutiva**

- Gianfranco Ciola: Presidente
- Giuseppe Colucci: Componente
- Vincenzo Putignano: Componente
- Vito Lombardo: Componente

### **Direttore**

Federico Ciraci [direttore@parcodunecostiere.org](mailto:direttore@parcodunecostiere.org)

### **Struttura operativa**

- Giuseppe Carparelli: Resp. Serv. Amministrativi
- Maurizio Rella: Resp. Serv. Finanziari

### **Revisore dei Conti**

Gianleo Moncalvo

### **Competenze**

Il Consorzio ha lo scopo di gestire il Parco Naturale Regionale istituito con L.R. n.31 del 27 ottobre 2006.

Il Consorzio garantisce la corretta gestione del Parco, nel rispetto dei principi di semplificazione e snellimento delle procedure amministrative, in un costante rapporto di coinvolgimento e partecipazione delle comunità locali interessate e di interazione con i soggetti portatori di interessi operanti nell'area Parco.

Il Consorzio svolge funzioni connesse alle esigenze di protezione della natura e dell'ambiente, di uso culturale, turistico e ricreativo, di tutela del patrimonio storico, di sviluppo delle attività agricole, agrituristiche, silvicole e delle altre attività tradizionali idonee a favorire la crescita economica, sociale e culturale delle comunità residenti in forme compatibili con l'ambiente.

### **Numero di atti adottati dall'Ente Parco sino al 31.12.11**

Delibere Assemblea n.5

Delibere di Giunta n. 23

Determinazione Dirigenziali n. 35

## TUTELA DELLA BIODIVERSITA'

### Raggiunge la costa libica la tartaruga marina liberata ad ottobre 2010 sul litorale del Parco

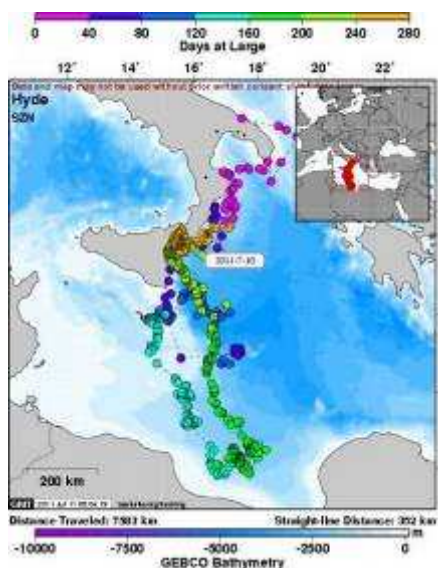

Nell'ottobre del 2010 dalla spiaggia di Fiume Morelli nel Parco Naturale Regionale delle Dune Costiere furono rilasciate in mare 6 tartarughe marine della specie *Caretta caretta* che avevano completato il loro percorso riabilitativo nel Turtle Center di Napoli. L'iniziativa inserita in una festosa cornice di pubblico, è stata realizzata con la collaborazione tra il Parco Regionale, la Provincia di Brindisi e la Stazione Zoologica "Anton Dohrn" di Napoli.

Tra gli esemplari rilasciati nell'ottobre scorso vi era una tartaruga marina molto speciale. Il suo nome è Hyde ed era stata raccolta dal mare nel 2007 presso la Diga di Punta Riso (porto esterno di Brindisi) dalla Sezione Operativa Navale della Guardia di Finanza di Brindisi con una lesione cranica.

Curata per 3 anni dal Turtle Center della Stazione Zoologica "Anton Dohrn" di Napoli, Hyde priva di un occhio e di parte

delle cavità nasali, era stata scelta per un monitoraggio satellitare tramite un trasmettitore applicato sul suo carapace. In tal modo è stato possibile osservare i suoi spostamenti nel Mar Mediterraneo ed ottenere informazioni utili allo studio della conservazione della specie.

Dal giorno del suo rilascio in mare, l'8 ottobre 2010, nel Parco Naturale Regionale delle Dune, Hyde ha percorso 4.901 km alla data del 12 aprile 2011. Da Fiume Morelli ha infatti raggiunto prima l'Albania per poi dirigersi a Santa Maria di Leuca (Lecce), costeggiare la Calabria, la Sicilia e recentemente la Libia dove questi animali trovano ancora delle spiagge poco invase dal turismo di massa per nidificare.

### Raro caso di svernamento di piviere tortolino (*Charadrius morinellus*) nel Parco



Il Parco delle Dune costiere ha ospitato due individui di Piviere tortolino (*Charadrius morinellus*), un evento particolarmente interessante sia per la rarità con cui la specie frequenta il territorio nazionale che per essere uno dei pochissimi casi di svernamento accertato in Italia.

La storia dei pivieri tortolini svernanti nel Parco Regionale delle Dune costiere da Torre Canne a Torre San Leonardo ha inizio domenica **9 gennaio** quando il naturalista Gianpasquale Chiatante, attivista del WWF Martina F.ca, durante una passeggiata di birdwatching nei pascoli retrostanti le dune fossili osserva incredulo tre esemplari di questa interessantissima specie. Sì, inizialmente, i soggetti erano tre, anzi, con molta probabilità, quattro. L'evento, infatti, ha dell'incredibile perché, oltre alla rarità con cui la specie si rinviene in questo periodo, uno dei quattro soggetti iniziali è stato aggredito probabilmente da una volpe lasciandone traccia solo attraverso una spiumata, e un secondo individuo, invece, è stato vittima di una collisione con la linea elettrica che ne ha causato la morte. L'eccezionale caso ha suscitato l'interesse della rete di birdwatchers regionali riuniti nel gruppo "Sulle Orme degli Argonauti" e di



esperti ed appassionati nazionali come Maurizio Azzolini che da Bolzano è giunto in Puglia per osservare i pivieri tortolini svernanti.

### Esemplare di *Caretta caretta* trovata spiaggiata a Torre Canne

Il **5 febbraio** lungo le spiagge di Torre Canne nel Parco Regionale delle Dune Costiere, alcuni cittadini hanno trovato una piccola tartaruga marina della specie *Caretta caretta* spiaggiata a causa delle forti mareggiate. L'esemplare è stato recuperato dall'Ente Parco e consegnato al Nucleo Operativo di Pronto Intervento costituito dalla Capitaneria di Porto e dalla Provincia di Brindisi che assiste le tartarughe marine spiaggiate o raccolte dal mare.



### Tornano in libertà 11 tartarughe marine sulle spiagge di Fiume Morelli



Nel pomeriggio del **1° ottobre** sulle spiagge di Fiume Morelli nel Parco Regionale delle Dune Costiere sono state liberate undici tartarughe marine della specie *Caretta caretta*, rinvenute nei mesi scorsi in difficoltà e ospedalizzate presso il Centro recupero tartarughe marine di Napoli, dove hanno ricevuto le specifiche cure fino alla completa riabilitazione alla vita libera. Nove tartarughe sono state rinvenute lungo la costa campana, mentre due sono state rinvenute lungo la costa brindisina ed assistite dal Nucleo di

pronto intervento costituito dalla Provincia di Brindisi e dalla Capitaneria di porto.

Tra queste due, una in particolare, che è stata poi chiamata "Galileo", è stata trovata spiaggiata il 18 aprile scorso dagli alunni della scuola media "Galileo Galilei" di Pezze di Greco e Montalbano, durante una visita guidata nel Parco, sulla battigia a pochi metri da Fiume Morelli. Sembrava priva di vita, con ferite profonde sulla testa e sul collo. Per le sue dimensioni si rese necessario l'intervento dei sommozzatori dei Vigili del Fuoco di Brindisi e la collaborazione della Capitaneria di porto. Gli alunni della scuola media "Galileo Galilei" accompagnati dalle insegnanti e dal preside, hanno partecipato al rilascio di "Galileo", un esemplare maschio con non meno di 30 anni di vita dal grande valore biologico ai fini della conservazione della specie nel Mediterraneo. "Galileo" pesa 63 kg, le dimensioni sono 85 cm x 72.4 cm.

La tartaruga inoltre è stata dotata di un trasmettitore satellitare, attraverso il quale è possibile seguirla nei suoi affascinanti spostamenti nel suo habitat naturale: il Mediterraneo. Collegandosi al sito internet

[www.seaturtle.org/tracking/maps/anime14/108716.gif](http://www.seaturtle.org/tracking/maps/anime14/108716.gif) è possibile monitorare gli spostamenti delle tartarughe marine nel Mediterraneo.

Diverse centinaia le persone erano presenti al rilascio in mare delle undici tartarughe, tra cui tantissimi bambini, tutti entusiasti di partecipare ad una esperienza davvero unica.

### **Esemplari di fauna selvatica trovano la libertà tra i pascoli e i seminativi del Parco**



**Martedì 13 dicembre** il Parco Regionale delle Dune Costiere, in collaborazione con la cooperativa Serapia, ha effettuato il rilascio di diversi animali selvatici nell'area naturale protetta.

Hanno visto la libertà alcuni rapaci notturni come civette e barbagianni e un rapace diurno come la poiana, inoltre è stato reintrodotta in natura un passero solitario.

I soggetti rilasciati sono stati curati presso l'Osservatorio Faunistico Regionale di Bitetto della Regione Puglia - Assessorato all'Agricoltura che

accoglie e recupera la fauna selvatica in difficoltà sul territorio pugliese. Questa struttura, grazie al supporto della Facoltà di Veterinaria dell'Università degli Studi di Bari, opera per la riabilitazione di animali feriti o per il recupero di giovani uccelli accidentalmente caduti dal nido, sottoponendoli, se necessario, anche ad interventi chirurgici.

Ridare la libertà ad un animale selvatico è stata un'azione gratificante e al contempo un'occasione per riflettere sul continuo conflitto tra attività umane e conservazione della natura.

## INCONTRI DI INFORMAZIONE, SENSIBILIZZAZIONE E COINVOLGIMENTO DELLA COMUNITA' LOCALE

### Incontro sulla gestione sostenibile dei litorali a Torre Canne organizzato nell'abito della CETS



Nell'ambito della Carta Europea per il Turismo Sostenibile nei Parchi della Puglia **giovedì 7 luglio** scorso, nello stabilimento balneare di Lido Bizzarro a Torre Canne si è svolto un incontro tematico sulla gestione sostenibile dei litorali.

La Carta Europea per il Turismo Sostenibile nelle aree protette è utile ad attuare una strategia di sviluppo locale, pianificando con gli operatori turistici delle attività che rispettino e preservino nel lungo periodo le risorse naturali, culturali e sociali. Tutto ciò per contribuire in modo equo allo sviluppo economico e alla realizzazione delle

persone che vivono, lavorano o soggiornano nelle aree protette.

Con il processo di adesione del Parco Regionale delle Dune Costiere alla CETS è stato organizzato questo incontro con il fine di far conoscere e diffondere le buone pratiche di gestione sostenibile dei litorali e del turismo balneare.

Dopo l'illustrazione della Carta Europea del Turismo Sostenibile in Puglia da parte di *Giuseppe Dodaro* di *Ambiente Italia*, si è passati alla conoscenza del rapporto spiaggia duna e delle cause che determinano i fenomeni erosivi da parte del prof *Paolo Sansò dell'Università del Salento*, il quale ha illustrato anche interessanti modelli di gestione sostenibile dei litorali salentini. *Paolo Pigliacelli di Federparchi* ha illustrato le buone pratiche di turismo balneare sostenibile nel centro Italia con esempi di collaborazione tra Parchi e operatori turistici. Poi si è passati in rassegna ad alcune esperienze concrete di corretta gestione del litorale attuate nel Parco Regionale Litorale d'Ugento, nel Parco Regionale delle Dune Costiere e nella Riserva Naturale dello Stato di Torre Guaceto illustrate dai direttori e responsabili delle rispettive aree naturali protette.

Nutrita è stata la partecipazione di amministratori locali, tra cui il Sindaco di Fasano Lello di Bari e l'assessore all'Ambiente del Comune di Fasano Alfredo Manfredi e degli operatori e titolari degli stabilimenti balneari del Parco, i quali hanno apprezzato l'iniziativa e le soluzioni tecniche per la corretta gestione della spiaggia illustrate dal prof. Sansò, oltre alle esperienze concrete di successo messe in atto nelle aree costiere poco distanti dalle spiagge comprese tra Torre Canne e Torre San Leonardo.

## Avviata la costituzione della Consulta del Parco delle Dune Costiere



Nel mese di **ottobre** si è insediata la Consulta del Parco per la costituzione della Consulta del Parco naturale regionale delle Dune costiere da Torre Canne a Torre S. Leonardo come prevista dall'articolo 19 dello Statuto del Consorzio.

Dopo aver effettuato un l'avviso pubblico nel mese di luglio, hanno manifestato l'interesse a far parte della Consulta i rappresentanti delle associazioni ambientaliste già attive nel territorio, gli operatori economici del territorio (del

settore turistico e agricolo, dell'artigianato, industria e commercio, della pesca) le organizzazioni sindacali, le pro-loco o APT, il Centro di Educazione Ambientale dell'area ed infine i rappresentanti del mondo della ricerca e dell'istruzione.

Il Consesso, con funzioni propositive e consultive, è l'organismo che consentirà alla comunità del Parco di condividere le scelte di pianificazione e programmazione più significative per il territorio.

I componenti della Consulta avranno lo scopo di confrontarsi e fare proposte in materia di iniziative e progetti. Nello specifico la Consulta, potrà partecipare alla redazione del regolamento del Parco, cooperare con soggetti operanti nel territorio, partecipare ad attività di educazione ambientale, culturale, promozionale di studio e di ricerca.

## I Forum con la comunità del Parco per la Carta Europea per il Turismo Sostenibile



Nell'ambito del processo di adesione alla Carta Europea per il Turismo Sostenibile, il Parco Naturale Regionale delle Dune Costiere ha organizzato **6 incontri di Forum** con i soggetti istituzionali, sociali ed economici operanti sul territorio del Parco. I Forum rappresentano l'ambito deputato ad ospitare il confronto che porterà a definire in maniera condivisa la Strategia ed il Piano d'Azioni per lo sviluppo turistico dei prossimi 5 anni nell'area del Parco Naturale Regionale delle Dune Costiere.

Ogni forum ha ospitato numerosi operatori turistici e rappresentanti di associazioni culturali e ambientaliste a cui sono stati illustrati i dati del rapporto diagnostico del comprensorio del Parco Regionale, del Report sulla percezione dei turisti realizzato nell'estate 2011, obiettivi e funzionamento del Forum del Parco Regionale. Il dibattito ha individuato i punti di forza e debolezza del territorio. Gli incontri di Forum si sono tenuti da luglio a novembre ospitati presso le strutture turistiche dell'area Parco, durante gli incontri sono state definite le azioni concrete da attuare e gli impegni da assumere nei prossimi anni per realizzare una forma di sviluppo turistico che rispetti e preservi nel lungo periodo le risorse naturali, culturali e sociali, contribuendo in modo equo e positivo allo sviluppo economico e alla realizzazione delle persone che vivono, lavorano o soggiornano nel Parco Regionale delle Dune Costiere.

**1° forum 22 luglio** presso La Casa del Parco, sita nell'ex stazione ferroviaria di Fontevecchia,

**2° forum 10 ottobre** presso la masseria Oasi San Giovanni Battista, Montalbano di Fasano,

**3° forum 24 ottobre** presso la masseria *Li Santuri*, Ostuni,

**4° forum 4 novembre** presso il Grand Hotel Serena di Torre Canne, Fasano,

**5° forum 18 novembre** presso la masseria Il Frantoio, Ostuni,

**6° forum 30 novembre** presso la masseria Salamina, Fasano.

Al V Forum con la Comunità del Parco, ha partecipato anche l'assessore regionale alla Qualità del Territorio, Angela Barbanente.



## EDUCAZIONE AMBIENTALE

### Bando di selezione per l'attribuzione di borse di studio

Il Consorzio di Gestione provvisoria del Parco Naturale Regionale delle Dune Costiere da Torre Canne a Torre San Leonardo, a febbraio ha bandito una selezione per l'attribuzione di n. 3 borse di studio destinate a giovani residenti nei Comuni di Ostuni e Fasano che hanno intrapreso percorsi di studio in materie attinenti alle finalità istituzionali del Parco.

### Corso di birdwatching "Aspettando la primavera sulle ali del Parco"



Il WWF di Martina Franca e delle Terre di Basilio e il Parco Naturale Regionale delle Dune Costiere, in collaborazione con l'Assessorato all'Ambiente del Comune di Ostuni, ha organizzato un Corso di birdwatching dal nome "Aspettando la primavera sulle ali del Parco". Il Corso ha preso avvio il **20 marzo** 2011 con 4 appuntamenti domenicali di birdwatching tra zone umide, dune, pascoli, lame e oliveti secolari alla scoperta degli uccelli presenti nell'area naturale protetta.

Le lezioni si sono tenute presso la Casa del Parco (ex stazione di Fontev ecchia), sono stati poi raggiunti i vari habitat del Parco per le osservazioni in natura dell'avifauna con binocoli, cannocchiali, guide e taccuini alla mano.

### Corso teorico-pratico per il riconoscimento delle orchidee spontanee



Si è svolto nel Parco Regionale delle Dune costiere un Corso teorico-pratico per il riconoscimento di orchidee spontanee. Il Corso, si è tenuto il **2 aprile** ed è stato impostato come giornata studio, organizzato in collaborazione con il WWF Martina Franca e con il GIROS (Gruppo Italiano per la Ricerca sulle Orchidee Spontanee) e ha visto l'esperto Teo Dura (coordinatore della Provincia di Taranto del GIROS) illustrare con una lezione introduttiva col supporto di una proiezione tenutasi presso la Casa del Parco (nell'ex stazione

di Fontev ecchia), gli aspetti salienti sulla morfologia, l'ecologia e le strategie riproduttive ed alcune curiosità di questa singolare famiglia botanica. A seguire i corsisti sono stati accompagnati in una escursione tra le lame e le dune fossili dell'area naturale protetta per riconoscere in campo le fioriture delle numerose orchidee spontanee in fioritura questo periodo dell'anno.

Il corso ha visto la numerosa partecipazione di appassionati e tanti curiosi, la cui giornata ha rappresentato un'importante occasione per far crescere la passione e la consapevolezza di ricercare maggiori forme di tutela e di rispetto verso questo mondo meraviglioso e pieno di fascino di cui la Puglia è una delle regioni più ricche in Italia sia come numero di specie che di endemismi.

## Il Touring di Bari in visita nelle masserie e nella zona umida del Parco



I soci del Touring Club di Bari, accompagnati dal console del T.C.I. avv. Alfredo Cavallo, sono stati in visita **10 aprile** nelle masserie storiche e nelle zone umide del Parco Regionale delle Dune Costiere. L'itinerario si è snodato nello straordinario paesaggio della *piana degli olivi secolari*, che dalle pendici della scarpata murgiana giunge a lambire la costa.

Le principali fasi della coltivazione e della produzione olearia sono state illustrate nella visita alle masserie *Brancati* e *Le Taverne* ricadenti

nell'area del Parco Naturale Regionale. Risalenti alla fine del XVI secolo, queste masserie sono dotate di antichissimi impianti ipogei di molitura delle olive. Nel pomeriggio è stata visitata la zona umida e l'antico impianto di acquacoltura di Fiume Morelli, sito di pregio naturalistico del *Parco Regionale* e importante luogo di sosta per avifauna acquatica in transito, è stato di recente interessato al ripristino dell'allevamento biologico delle anguille e dei cefali.

## Spiagge e Fondali Puliti, liberate dai rifiuti le spiagge del Parco delle dune costiere



Numerosi volontari, turisti, cittadini e studenti hanno partecipato il **28 e 29 maggio** all'iniziativa Spiagge e Fondali Puliti organizzata dal CEA il Ginepro, dall'associazione Legambiente, circolo "Elaia" di Ostuni e dai Marinai d'Italia insieme al Comune di Ostuni e al Parco Regionale delle Dune Costiere. La manifestazione rientra nell'iniziativa internazionale *Cean-up the Med* che coinvolge, nella pulizia delle spiagge e fondali, 22 paesi che si affacciano sulle coste del Mediterraneo.

La pulizia dei fondali del porto di Villanova ha visto la partecipazione di numerosi bambini della scuola Giovanni XXIII di Ostuni che hanno assistito all'attività dell'Associazione Marinai d'Italia e dei sommozzatori de *Gl'immergibili Diving Club* che hanno rinvenuto dal fondo del mare materiale di ogni sorta, dai tanti copertoni di automobili fino ad alcuni motori marini.

Grande è stata la partecipazione all'iniziativa organizzata la domenica successiva, sulle spiagge del Parco delle dune costiere. Numerosi sono stati coloro che si sono dati appuntamento a torre San Leonardo e che, insieme ai turisti presenti sulla spiaggia e ai residenti del Villaggio Il Pilone, hanno partecipato alla pulizia del litorale e delle dune del Parco regionale. Tanti gli oggetti di plastica nascosti tra la sabbia e tra il folto della vegetazione che ricopre le dune. Al termine della mattinata una montagna di rifiuti è stata raccolta nei sacchi in plastica biodegradabile e portata via. Una giornata all'insegna della civiltà che è coincisa con l'iniziativa nazionale di solidarietà "**Walk of Life, Il Cammino per la ricerca**", promossa da **Telethon** in collaborazione con **Federparchi-Europarc Italia** che mira a coniugare la solidarietà sociale con la valorizzazione del patrimonio naturalistico nazionale.

### **"1000 corbezzoli x 1000 garibaldini" per il 150° COMPLEANNO D'ITALIA nell'area naturale di Fiume Morelli**



Nell'area naturale di Fiume Morelli nel Parco Regionale delle Dune Costiere giovedì **26 maggio** sono state messe a dimora numerose piante di corbezzolo e altre specie della macchia mediterranea con gli alunni della scuola primaria Giovanni XXIII di Ostuni e gli studenti dell'Istituto Tecnico Agrario "E.Pantanelli" di Ostuni. L'iniziativa rientra nel programma regionale "1000 corbezzoli x 1000 garibaldini" in occasione del 150° compleanno dell'Italia. Questa pianta è detta "albero del Risorgimento", perché ha contemporaneamente i tre colori della nostra bandiera: il verde delle foglie, il bianco dei fiori e il

rosso dei frutti. Con questa pianta si è diffuso nelle Scuole, Comuni e Parchi, il nome di un Garibaldino dei Mille che partirono da Quarto, per liberare l'Italia Meridionale collegato al nome di un Corbezzolo.

### **Parchi Puliti 2011 nel Parco delle Dune Costiere, una giornata di volontariato attivo per guardare i parchi dalla parte dei parchi**



Il Parco Regionale delle Dune Costiere il **18 giugno** ha ospitato l'iniziativa Parchi Puliti, appuntamento annuale organizzato da Legambiente Puglia, dell'Assessorato alla Qualità del Territorio della Regione Puglia con la collaborazione del Corpo Forestale dello Stato.

L'area interessata dall'attività di volontariato è stata la strada comunale Tuppina (Montalbano di Fasano) nei pressi della masseria Tavernese. Una giornata di volontariato attivo che ha visto la collaborazione del Comune di Fasano e della Monteco e che ha coinvolto cittadini ed associazioni di volontariato, come la Protezione Civile dell'associazione "Cb Quadrifoglio" di Montalbano. Muniti di sacchi in mater-bi e guanti,

i volontari hanno raccolto bottiglie, contenitori di plastica e rifiuti di ogni genere abbandonati lungo i bordi della SC Tuppina che collega l'antico tracciato della via Traiana nelle aree interne del Parco fino alla località costiera di Torre Canne. Questa strada attraversa un contesto paesaggistico di grande pregio tra estesi seminativi con macchia mediterranea e oliveti secolari. L'iniziativa è stata utile per far accrescere il senso di appartenenza e la responsabilità civile di chi vive e frequenta a vario titolo le aree rurali del Parco Regionale.



### Il Cinema del mare alla stazione, piccolo cinema sotto le stelle del Parco



Nell'ambito del *Festival diffuso tra orizzonti e rifugi della via Traiana*, il **30 luglio** è stata organizzata una serata di cinema sotto le stelle con la proiezione del film *The cove* di *Louie Psihoyos*, vincitore dell'Oscar 2010 come miglior documentario. *The cove* è il nome con cui è stata ribattezzata una laguna sulle coste di Taiji, in un Parco Nazionale giapponese, dove da settembre a marzo, si danno appuntamento i cacciatori di cetacei per scegliere i delfini da inviare in tutto il mondo per esibirsi nei delfinari.

Il **13 agosto** è andato in programma il film *Moby Dick la storia dei cetacei spiaggiati e morti nelle acque del Gargano qualche anno fa*.

Il Cinema del Mare alla Stazione è stato realizzato nell'ambito del progetto PAM - Pesce Amico del Mare ed è curato dal circolo Legambiente Elaia di Ostuni e da Clorofilla film festival.

### Attivato il progetto PAM "Pesce Amico del Mare"



Nel mese di **luglio** ha preso avvio il Progetto PAM "Il Pesce Amico del Mare" una campagna di informazione sui temi legati alle risorse del mare e alla pesca sostenibile.

Il progetto, finanziato dalla Regione Puglia con il programma FEP 2007/13 Misura 3.4 "sviluppo di nuovi mercati e campagne rivolte ai consumatori" vuole sensibilizzare e informare i cittadini pugliesi sulla pesca sostenibile, coinvolgendo ogni fascia d'età e le diverse categorie della popolazione (consumatori, produttori, pescherie e ristoratori).

I partners di progetto sono l'Area Marina Protetta di Torre Guaceto, il Parco Naturale Regione delle

Dune Costiere, l'Area Marina Protetta di Porto Cesareo, Legambiente Puglia, WWF progetti e Slow Food Alto Salento.

Il progetto PAM ha visto coinvolte le scuole della Regione Puglia con incontri in classe e visite guidate a Torre Guaceto, Porto Cesareo e nella zona umida di Fiume Morelli nel Parco Naturale delle Dune Costiere dove da oltre 100 anni si pratica un metodo tradizionale di allevamento di anguille e del cefalo. Il progetto inoltre ha coinvolto i consumatori attraverso le pescherie e dei ristoranti di pesce pugliesi.

### Il Luna Park del Mare sulle spiagge del Parco



Nell'ambito del progetto PAM *"Pesce Amico del Mare"*, le spiagge del Parco hanno ospitato dal **25 al 31 luglio al Lido Viar** e dal **1° al 7 agosto a Lido Verde** i Luna Park del Mare, punti informativi per sensibilizzare in maniera divertente e ludica grandi e bambini sui principi della pesca sostenibile. Come in un vecchio Luna Park i bambini hanno giocato a pescare pesci giusti e puliti per loro e per il mare.

### In scena il teatro di stelle *Il traino dei fessi* a Torre Canne



Nell'ambito del *Festival diffuso tra orizzonti e rifugi della via Traiana* è andato in scena il **9 agosto** presso l'Opera don Guanella - Sacro Cuore a Torre Canne l'evento teatrale *Il traino dei fessi*, il racconto di un paese poggiato sulla collina nel cuore carsico della pre-Murgia a trecento metri di altezza ... dove una volta c'era il mare e dove ancora si aspetta che il mare torni. L'iniziativa di teatro ambientale della coop Archelia e ARMAMAXA TEATRO è stato realizzato nell'ambito del progetto PAM *"Pesce Amico del Mare"*.

### Tre passi nel verde



**Il 14 agosto e il 25 settembre** l'associazione *Ostuni città d'Amare*, in collaborazione con l'Assessorato all'Ecologia del Comune di Ostuni, ha organizzato un'escursione a piedi e in bici lungo i sentieri del Parco Regionale, alla scoperta degli insediamenti rupestri posti tra le lame che solcano la selva degli ulivi millenari, che dalle colline si adagia dolcemente verso il mare.

### Concerto di stelle in riva al mare



Il **14 agosto** sulla spiaggia di Torre Canne, presso lido Zanzara, è stato organizzato un evento che ha inteso proporre un modo diverso di vivere la notte di Ferragosto sulle spiagge del Parco con le note di pianoforte dell'artista fasanese *Viviana Velardi*. L'appuntamento è stato realizzato in collaborazione con il Comune di Fasano e rientra nel progetto PAM "*Pesce Amico del Mare*" dedicato alla pesca sostenibile e all'uso responsabile del mare e delle sue risorse.

### ECOLOGICO INTERNATIONAL FILM FESTIVAL IV edizione



Presso la stazione di Fontevecchia il **18 agosto** sono andati in concorso corti, medi e lunghi su tematiche ambientali. L'iniziativa è stata realizzata dall'*Associazione Culturale Contemporary Art Addiction* in collaborazione

con il Comune di Ostuni, Assessorato all'Ambiente.

### DIALOGANDO NEL PARCO *sulle tracce dei frantoi ipogei romani e medievali lungo l'antica via Traiana*



Il **6 agosto** e il **20 agosto** nel frantoio ipogeo del villaggio rupestre Lama del Tappeto, si è svolto un ciclo di incontri dal titolo *DIALOGANDO NEL PARCO*. Storici ed esperti di archeologia si sono confrontati sulla storia della via Traiana e sui frantoi ipogei romani e medievali posti lungo l'antico tracciato romano che attraversa il Parco Regionale. Questi antichi opifici sono legati in modo imprescindibile al valore culturale, ambientale e paesaggistico del sistema degli uliveti monumentali, candidati a divenire patrimonio Unesco.

### **Ciclopasseggiata dei giovani dell’Azione Cattolica della Parrocchia S.Maria di Pozzo Faceto**



**Domenica 16 ottobre** i giovani dall’Azione Cattolica della Parrocchia Santa Maria di Pozzo Faceto hanno organizzato una ciclopasseggiata nel Parco.

Giunta alla sua 23<sup>a</sup> edizione, l’evento ha rappresentato un’opportunità per trascorrere una giornata all’aria aperta sulle strade di campagna del Parco Regionale delle Dune Costiere tra gli alberi di ulivo secolari e alcune masserie che caratterizzano le aree rurali dell’area protetta ed in particolare Masseria Fonte Nuova dove si è consumata una buona colazione.

### **I vincitori del progetto Vividaria di Federparchi premiati con una visita nel Parco delle Dune**



**A novembre** si è tenuta una visita dei ragazzi e delle insegnati del Secondo Circolo didattico San Filippo Neri di Gioia del Colle alla scoperta del Parco Regionale delle Dune Costiere. La scuola è risultata vincitrice del progetto *Vividaria di Federparchi* ed è stata premiata con una visita guidata nel Parco alla scoperta dei suoi tesori naturalistici.

### **Il Parco delle Dune Costiere nelle scuole con il progetto PAM**



Dal **14 dicembre** i principi della pesca sostenibile hanno coinvolto le scuole primarie e secondarie di primo grado di Ostuni, Fasano, Montalbano, Pezze di Greco, Ceglie e Cisternino.

La campagna di informazione sulla pesca sostenibile, denominata *“Pesce Amico del Mare”*, ha coinvolto le scuole pugliesi. Il progetto, finanziato dal Fondo Europeo per la Pesca, è stato attuato dal Consorzio di Gestione di Torre Guaceto, dal Parco Naturale delle Dune Costiere, dall’Area Marina Protetta di Porto Cesareo

insieme a Legambiente Puglia, WWF ricerca e progetti e CEEA di Bari.

L’obiettivo della campagna è stato quello di far comprendere ai ragazzi le problematiche connesse all’eccessivo sfruttamento delle risorse del mare e cosa possono fare i consumatori per arginare il problema seguendo alcuni buoni consigli sul pesce da scegliere per i nostri piatti. Attraverso alcuni incontri in aula, condotti dagli educatori della *coop. Serapia*, bambini e ragazzi hanno appreso da dove proviene il pesce che mangiamo, come vengono pescati e soprattutto quali sono i *“pesci amici del mare”* cioè tutti quei pesci che vivono in abbondanza e provengono dal nostro Mediterraneo.



Gli educatori della cooperativa Serapia, hanno raccontato attraverso il gioco e l'animazione ambientale, la complessità della rete ecologica del nostro mare che, come un filo di lana, collega tutti i pesci creando un'intricata rete sottile, che solo l'uomo è in grado di distruggere.

Oltre agli incontri in aula sono stati previsti incontri con i pescatori della zona umida di Fiume Morelli dove da oltre cent'anni viene praticata l'attività di acquacoltura utilizzando metodi tradizionali.

## AGRICOLTURA SOSTENIBILE E PROMOZIONE DEI PRODOTTI DEL PARCO

### Gli agricoltori del Parco Regionale di Ugento in visita nelle masserie del Parco



Le buone pratiche di agricoltura sostenibile promosse dal Parco Regionale delle Dune costiere e messe in atto dalle aziende agricole biologiche ricadenti nell'area naturale protetta sono state oggetto di studio da parte di una cinquantina di agricoltori del Parco Naturale Regionale del Litorale di Ugento. L'Ente di Gestione del Parco Naturale Regionale *Litorale di Ugento* insieme all'Assessorato all'Ambiente e all'Agricoltura del Comune di Ugento ha organizzato sabato **9 aprile**

una visita guidata presso aziende agricole operanti nel Parco Naturale Regionale delle Dune costiere.

La visita organizzata dal Parco di Ugento ha avuto lo scopo di analizzare come sono stati avviati progetti di agricoltura sostenibile nelle aree naturali protette. Il gruppo ha visitato le aziende agricole biologiche che coltivano il pomodoro *Regina di Torre Canne*, di recente divenuto presidio Slow food. E' stato anche analizzato il progetto di filiera del grano duro biologico della varietà *Senatore Cappelli* coltivato nei seminativi dalla masseria Giummetta rientrante nell'area del Parco e trasformato dal pastificio Cardone di Fasano.

Scopo della visita è stato quello di conoscere queste buone pratiche di agricoltura sostenibile che potranno essere trasferite dagli agricoltori ugentini nelle aree agricole del Parco Regionale salentino.

### Festa Nazionale dell'Agriturismo nel Parco



La Cia (Confederazione Italiana Agricoltori) e Turismo Verde (l'associazione agrituristica della Cia) il **17 aprile** hanno indetto la quinta "Giornata Nazionale dell'Agriturismo", sotto lo slogan: "*Agriturismo: in scena con tutti i sensi...*". La Giornata è stata organizzata presso la Masseria Ottava Piccola ubicata in C.da Ottava a Montalbano di Fasano. A partire dal primo pomeriggio è stato possibile visitare l'azienda, il frantoio ipogeo e il Parco delle Dune Costiere. Nell'agriturismo sono stati allestiti gli stand del Parco delle Dune Costiere, del Presidio del Pomodoro della Regina di Torre Canne che sta

promuovendo questo importante prodotto tipico fasanese, e del Pastificio Cardone, responsabile del progetto di filiera corta della pasta di semola di grano duro della varietà *Senatore Cappelli*, coltivato con metodi di agricoltura biologica nelle aree agricole del Parco Regionale. E' seguita una commedia in vernacolo ambientata in un contesto agricolo della metà del secolo scorso. Al termine si è tenuta una degustazione di prodotti e piatti tipici realizzata in collaborazione con la Cooperativa Progresso Agricolo di Fasano.

### Il grano duro biologico della varietà Senatore Cappelli nei seminativi del Parco



Negli aree agricole del Parco Regionale da quest'anno è stato coltivato il grano duro della varietà *Senatore Capelli*. La coltivazione con metodi biologici di quest'antica varietà di grano, rientra in un progetto di filiera agroalimentare messo in atto dal pastificio Cardone di Fasano. Il progetto di rintracciabilità della pasta di semola di grano duro *Senatore Cappelli*, coltivato dell'azienda agricola biologica Masseria Giummetta, vuole garantire sia la sicurezza alimentare che il luogo di

provenienza del grano. Dopo la mietitura di giugno è stata prodotta la prima pasta biologica della masseria Giummetta e del pastificio Cardone ottenuta nel Parco Naturale Regionale.

### Il Parco delle Dune Costiere diventa una buona pratica per il Parco Terre delle Gravine



Presso l'auditorium della Chiesa Sacro Cuore di Mottola, si è svolto il **1° settembre** un incontro pubblico dedicato al *Parco Naturale Regionale della Terra delle Gravine*, dall'approvazione all'attuazione della legge regionale d'istituzione. In una sala gremita di rappresentanti di associazioni, operatori economici, tra cui diversi imprenditori agricoli e numerosi cittadini, sono intervenuti il

componente del Consiglio provinciale di Taranto Luigi Pinto, l'Assessore all'Ecologia e Ambiente della Provincia di Taranto con delega alle Aree Protette e al Parco delle Gravine Mario Conserva, il Presidente del Parco Regionale delle Dune Costiere Gianfranco Ciola e l'Assessore regionale all'Assetto del Territorio Angela Barbanente. Il Parco della Terra delle Gravine è il Parco Regionale più grande di Puglia, esteso circa 27.000 ettari e insiste su ben 14 Comuni compresi nella provincia di Taranto (da Laterza fino a Martina F.ca) e Brindisi (Villa Castelli). Un Parco dalle grandi potenzialità che comincia a mettere i primi passi nelle politiche di gestione. L'incontro di giovedì 1° settembre ha rappresentato il primo di una serie di incontri che si intende avviare con la comunità locale operante nel Parco per illustrare le opportunità offerte dall'area naturale protetta e definire strategie condivise ed azioni concrete di tutela e valorizzazione di questo enorme patrimonio. In questo percorso di condivisione con gli abitanti della *Terra del Gravine*, il Parco Regionale delle Dune Costiere (che per l'80% della sua estensione è occupato da aree agricole) svolgerà un ruolo di affiancamento e tutoraggio mettendo a disposizione degli agricoltori

jonici alcune buone pratiche di gestione condivisa già sperimentate con agli operatori agricoli operanti nel Parco delle Dune Costiere. Scambi di esperienze che dovrebbero essere alla base di qualsiasi processo di sviluppo sostenibile di un territorio dalle grandi risorse ambientali e culturali.

## Le politiche di sviluppo sostenibile del Parco casi studio nel Mediterraneo e in Medio Oriente



Il Parco delle dune costiere a settembre ha ospitato studenti provenienti da paesi del bacino mediterraneo, dell'area subsahariana e del medio oriente (Tunisia, Egitto, Palestina, Etiopia, Serbia, Siria, Algeria, Senegal, Iraq, ...) che da novembre 2010 seguono un Corso sull'Agricoltura Sostenibile presso l'Istituto Agronomico Mediterraneo IAMB di Bari. Il corso ha previsto un'attività di studio di alcuni dei progetti di sviluppo sostenibile attuati negli ultimi anni nel Parco delle dune costiere. I casi studio hanno riguardato l'allevamento di anguille e cefali

ottenuti con metodi da acquacoltura biologica nella zona umida di Fiume Morelli la coltivazione biologica del Pomodoro della Regina di Torre Canne divenuto *Presidio Slow food* e la produzione dell'olio extravergine biologico da olivi secolari ottenuto attraverso un sistema di tracciabilità e ai sensi della Legge Regionale sugli olivi secolari di Puglia. Il progetto coinvolge olivicoltori facenti parte di una Comunità che intende tutelare il paesaggio agrario e la biodiversità presente nell'oliveto tradizionale. Al termine del percorso formativo gli studenti torneranno nei rispettivi paesi di origine per svolgere un'attività di ricerca e di esame di progetti di sviluppo locale incentrati sui principi di sostenibilità.

## **CAMMINARE E DEGUSTARE... PER CONOSCERE E TUTELARE** nelle domeniche di Maggio

Il Centro di Educazione Ambientale "Il Ginepro" in collaborazione con Slow Food Piana degli Ulivi, hanno organizzato nell'area del Parco Regionale delle Dune Costiere un ciclo di escursioni al fine di conoscere in maniera lenta la bellezza delle aree naturali e rurali del territorio e allo stesso tempo per riscoprire il piacere di mangiare sano. Cinque itinerari da percorrere a piedi, in bici, in calesse o con gli asini ma soprattutto da vivere con la curiosità di voler conoscere nuovi aspetti e nuovi scorci della nostra terra. Al termine della passeggiata, c'è stata la possibilità di fermarsi per una pausa pranzo e degustare le produzioni biologiche presso le masserie del Parco.

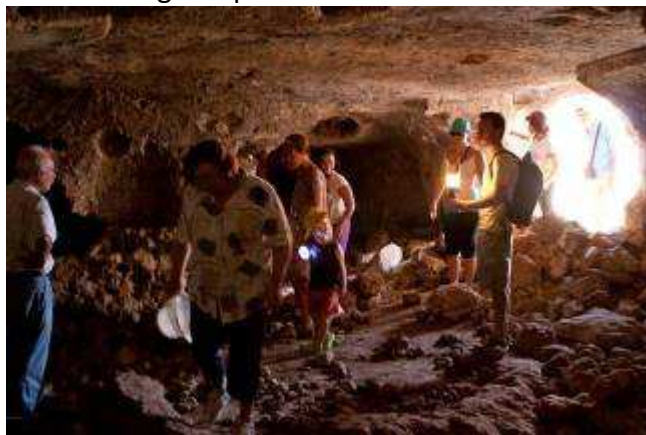

**Tra dune fossili, lame carsiche e grotte, domenica 1° maggio** partendo dal mare si è svolta un'escursione lungo i sentieri delle aree agricole interne del Parco tra dune fossili, lame e grotte.

**Trekking con gli asini, domenica 8 maggio** sono stati percorsi i sentieri sterrati alle pendici delle Murge, tra paesaggi mozzafiato in compagnia di asini che hanno



portato in groppa i viveri per la pausa pranzo offerta dai pastori della masseria Casaburo. **Nel villaggio rupestre della lama del Tappeto, domenica 15 maggio** si è svolta un'escursione lungo il solco carsico della Lama del Trappeto di Pezze di Greco, dove sono stati visitati gli insediamenti rupestri dell'ecosistema tipico di questo avvallamento naturale originato dallo scorrimento delle acque dalla collina interna e del frantoio ipogeo.



**In calesse e in bici lungo i sentieri del Parco, domenica 22 maggio** dal Centro Ippico Parco di Mare, si è svolta un'escursione con calessi, carri agricoli, bici, lungo i sentieri del Parco dove sono state visitate masserie storiche, pascoli e seminativi dove viene coltivato il grano duro biologico della varietà *Senatore Cappelli*.

### masseria Morrone Sotto Le Stelle - Festa Nazionale di Slow Food Italia



**Sabato 18 giugno** presso la Masseria Morrone posta alle pendici delle Murge si sono festeggiati i 25 anni di Slow food (fondata nel 1986) insieme alla prima edizione della notte bianca in masseria "masseria Morrone

sotto le stelle".

L'occasione sarà unica per raccontare le attività svolte in questi anni sul territorio dall'associazione Slow Food - Condotta Piana degli Ulivi e promuovere le masserie didattiche e agricole, l'ospitalità e l'accoglienza rurale pugliese, evento organizzato in collaborazione con il Parco Naturale Regionale delle Dune Costiere, la condotta Slow Food Piana degli Ulivi, masseria Morrone e l'Assessorato alle Risorse Agro-Alimentari della Regione Puglia.

Il tema della festa è la piccola agricoltura locale di qualità e l'alleanza che in vari modi occorre stringere con i produttori locali. Per un giorno i produttori del territorio hanno raccontato cosa fanno e quanto sia importante il proprio lavoro per l'intera comunità, testimoniando la propria esperienza, in una sorta di "Granaio della memoria" messo a disposizione della comunità locale. L'occasione è stata utile per incontrare agricoltori che hanno bisogno di essere conosciuti, valorizzati e sostenuti, come la Comunità di olivicoltori custodi di un paesaggio millenario, i produttori del Presidio del Pomodoro Regina di Torre Canne, o i produttori biologici di grano duro della varietà *Senatore Cappelli* trasformata da un pastaio locale, i tanti progetti messi in atto dalle masserie del Parco Regionale delle dune costiere.

**PROGRAMMA DI EVENTI Festival diffuso tra orizzonti e rifugi della Via Traiana – Estate 2011**

**Parco Regionale Dune Costiere**  
 Via Traiana e Via Salaria  
**FESTIVAL diffuso tra orizzonti e rifugi della VIA TRIANA**  
 estate 2011  
 www.parcodune.org

**24 SETTIMANA VERDE NEL PARCO DELLE DUNE COSTIERE**

**23 luglio**  
**ROBUSTE CAPREI DEL PASCO**  
 ore 12:00  
 Parco Regionale Dune Costiere  
**24 luglio**  
**AL CASO DELLA CANTIERA**  
 ore 18:00  
 Parco Regionale Dune Costiere  
**25 luglio**  
**CONFERENZA DEI MARI ALLA STAZIONE**  
 ore 20:00  
 Parco Regionale Dune Costiere  
**26 luglio**  
**CONFERENZA DEI MARI ALLA STAZIONE**  
 ore 20:00  
 Parco Regionale Dune Costiere  
**27 luglio**  
**CONFERENZA DEI MARI ALLA STAZIONE**  
 ore 20:00  
 Parco Regionale Dune Costiere  
**28 luglio**  
**CONFERENZA DEI MARI ALLA STAZIONE**  
 ore 20:00  
 Parco Regionale Dune Costiere  
**29 luglio**  
**CONFERENZA DEI MARI ALLA STAZIONE**  
 ore 20:00  
 Parco Regionale Dune Costiere  
**30 luglio**  
**CONFERENZA DEI MARI ALLA STAZIONE**  
 ore 20:00  
 Parco Regionale Dune Costiere

**24 agosto**  
**CONFERENZA DEI MARI ALLA STAZIONE**  
 ore 20:00  
 Parco Regionale Dune Costiere

**25 agosto**  
**CONFERENZA DEI MARI ALLA STAZIONE**  
 ore 20:00  
 Parco Regionale Dune Costiere

**26 agosto**  
**CONFERENZA DEI MARI ALLA STAZIONE**  
 ore 20:00  
 Parco Regionale Dune Costiere

**27 agosto**  
**CONFERENZA DEI MARI ALLA STAZIONE**  
 ore 20:00  
 Parco Regionale Dune Costiere

**28 agosto**  
**CONFERENZA DEI MARI ALLA STAZIONE**  
 ore 20:00  
 Parco Regionale Dune Costiere

**29 agosto**  
**CONFERENZA DEI MARI ALLA STAZIONE**  
 ore 20:00  
 Parco Regionale Dune Costiere

**30 agosto**  
**CONFERENZA DEI MARI ALLA STAZIONE**  
 ore 20:00  
 Parco Regionale Dune Costiere

**1 settembre**  
**CONFERENZA DEI MARI ALLA STAZIONE**  
 ore 20:00  
 Parco Regionale Dune Costiere

**2 settembre**  
**CONFERENZA DEI MARI ALLA STAZIONE**  
 ore 20:00  
 Parco Regionale Dune Costiere

**3 settembre**  
**CONFERENZA DEI MARI ALLA STAZIONE**  
 ore 20:00  
 Parco Regionale Dune Costiere

**4 settembre**  
**CONFERENZA DEI MARI ALLA STAZIONE**  
 ore 20:00  
 Parco Regionale Dune Costiere

**5 settembre**  
**CONFERENZA DEI MARI ALLA STAZIONE**  
 ore 20:00  
 Parco Regionale Dune Costiere

**6 settembre**  
**CONFERENZA DEI MARI ALLA STAZIONE**  
 ore 20:00  
 Parco Regionale Dune Costiere

**7 settembre**  
**CONFERENZA DEI MARI ALLA STAZIONE**  
 ore 20:00  
 Parco Regionale Dune Costiere

**8 settembre**  
**CONFERENZA DEI MARI ALLA STAZIONE**  
 ore 20:00  
 Parco Regionale Dune Costiere

**9 settembre**  
**CONFERENZA DEI MARI ALLA STAZIONE**  
 ore 20:00  
 Parco Regionale Dune Costiere

**10 settembre**  
**CONFERENZA DEI MARI ALLA STAZIONE**  
 ore 20:00  
 Parco Regionale Dune Costiere

**11 settembre**  
**CONFERENZA DEI MARI ALLA STAZIONE**  
 ore 20:00  
 Parco Regionale Dune Costiere

**12 settembre**  
**CONFERENZA DEI MARI ALLA STAZIONE**  
 ore 20:00  
 Parco Regionale Dune Costiere

**13 settembre**  
**CONFERENZA DEI MARI ALLA STAZIONE**  
 ore 20:00  
 Parco Regionale Dune Costiere

**14 settembre**  
**CONFERENZA DEI MARI ALLA STAZIONE**  
 ore 20:00  
 Parco Regionale Dune Costiere

**15 settembre**  
**CONFERENZA DEI MARI ALLA STAZIONE**  
 ore 20:00  
 Parco Regionale Dune Costiere

**16 settembre**  
**CONFERENZA DEI MARI ALLA STAZIONE**  
 ore 20:00  
 Parco Regionale Dune Costiere

**17 settembre**  
**CONFERENZA DEI MARI ALLA STAZIONE**  
 ore 20:00  
 Parco Regionale Dune Costiere

**18 settembre**  
**CONFERENZA DEI MARI ALLA STAZIONE**  
 ore 20:00  
 Parco Regionale Dune Costiere

**19 settembre**  
**CONFERENZA DEI MARI ALLA STAZIONE**  
 ore 20:00  
 Parco Regionale Dune Costiere

**20 settembre**  
**CONFERENZA DEI MARI ALLA STAZIONE**  
 ore 20:00  
 Parco Regionale Dune Costiere

**21 settembre**  
**CONFERENZA DEI MARI ALLA STAZIONE**  
 ore 20:00  
 Parco Regionale Dune Costiere

**22 settembre**  
**CONFERENZA DEI MARI ALLA STAZIONE**  
 ore 20:00  
 Parco Regionale Dune Costiere

**23 settembre**  
**CONFERENZA DEI MARI ALLA STAZIONE**  
 ore 20:00  
 Parco Regionale Dune Costiere

**24 settembre**  
**CONFERENZA DEI MARI ALLA STAZIONE**  
 ore 20:00  
 Parco Regionale Dune Costiere

**25 settembre**  
**CONFERENZA DEI MARI ALLA STAZIONE**  
 ore 20:00  
 Parco Regionale Dune Costiere

**26 settembre**  
**CONFERENZA DEI MARI ALLA STAZIONE**  
 ore 20:00  
 Parco Regionale Dune Costiere

**27 settembre**  
**CONFERENZA DEI MARI ALLA STAZIONE**  
 ore 20:00  
 Parco Regionale Dune Costiere

**28 settembre**  
**CONFERENZA DEI MARI ALLA STAZIONE**  
 ore 20:00  
 Parco Regionale Dune Costiere

**29 settembre**  
**CONFERENZA DEI MARI ALLA STAZIONE**  
 ore 20:00  
 Parco Regionale Dune Costiere

**30 settembre**  
**CONFERENZA DEI MARI ALLA STAZIONE**  
 ore 20:00  
 Parco Regionale Dune Costiere

**1 ottobre**  
**CONFERENZA DEI MARI ALLA STAZIONE**  
 ore 20:00  
 Parco Regionale Dune Costiere

**2 ottobre**  
**CONFERENZA DEI MARI ALLA STAZIONE**  
 ore 20:00  
 Parco Regionale Dune Costiere

**3 ottobre**  
**CONFERENZA DEI MARI ALLA STAZIONE**  
 ore 20:00  
 Parco Regionale Dune Costiere

**4 ottobre**  
**CONFERENZA DEI MARI ALLA STAZIONE**  
 ore 20:00  
 Parco Regionale Dune Costiere

**5 ottobre**  
**CONFERENZA DEI MARI ALLA STAZIONE**  
 ore 20:00  
 Parco Regionale Dune Costiere

**6 ottobre**  
**CONFERENZA DEI MARI ALLA STAZIONE**  
 ore 20:00  
 Parco Regionale Dune Costiere

**7 ottobre**  
**CONFERENZA DEI MARI ALLA STAZIONE**  
 ore 20:00  
 Parco Regionale Dune Costiere

**8 ottobre**  
**CONFERENZA DEI MARI ALLA STAZIONE**  
 ore 20:00  
 Parco Regionale Dune Costiere

**9 ottobre**  
**CONFERENZA DEI MARI ALLA STAZIONE**  
 ore 20:00  
 Parco Regionale Dune Costiere

**10 ottobre**  
**CONFERENZA DEI MARI ALLA STAZIONE**  
 ore 20:00  
 Parco Regionale Dune Costiere

**11 ottobre**  
**CONFERENZA DEI MARI ALLA STAZIONE**  
 ore 20:00  
 Parco Regionale Dune Costiere

**12 ottobre**  
**CONFERENZA DEI MARI ALLA STAZIONE**  
 ore 20:00  
 Parco Regionale Dune Costiere

**13 ottobre**  
**CONFERENZA DEI MARI ALLA STAZIONE**  
 ore 20:00  
 Parco Regionale Dune Costiere

**14 ottobre**  
**CONFERENZA DEI MARI ALLA STAZIONE**  
 ore 20:00  
 Parco Regionale Dune Costiere

**15 ottobre**  
**CONFERENZA DEI MARI ALLA STAZIONE**  
 ore 20:00  
 Parco Regionale Dune Costiere

**16 ottobre**  
**CONFERENZA DEI MARI ALLA STAZIONE**  
 ore 20:00  
 Parco Regionale Dune Costiere

**17 ottobre**  
**CONFERENZA DEI MARI ALLA STAZIONE**  
 ore 20:00  
 Parco Regionale Dune Costiere

**18 ottobre**  
**CONFERENZA DEI MARI ALLA STAZIONE**  
 ore 20:00  
 Parco Regionale Dune Costiere

**19 ottobre**  
**CONFERENZA DEI MARI ALLA STAZIONE**  
 ore 20:00  
 Parco Regionale Dune Costiere

**20 ottobre**  
**CONFERENZA DEI MARI ALLA STAZIONE**  
 ore 20:00  
 Parco Regionale Dune Costiere

**21 ottobre**  
**CONFERENZA DEI MARI ALLA STAZIONE**  
 ore 20:00  
 Parco Regionale Dune Costiere

**22 ottobre**  
**CONFERENZA DEI MARI ALLA STAZIONE**  
 ore 20:00  
 Parco Regionale Dune Costiere

**23 ottobre**  
**CONFERENZA DEI MARI ALLA STAZIONE**  
 ore 20:00  
 Parco Regionale Dune Costiere

**24 ottobre**  
**CONFERENZA DEI MARI ALLA STAZIONE**  
 ore 20:00  
 Parco Regionale Dune Costiere

**25 ottobre**  
**CONFERENZA DEI MARI ALLA STAZIONE**  
 ore 20:00  
 Parco Regionale Dune Costiere

**26 ottobre**  
**CONFERENZA DEI MARI ALLA STAZIONE**  
 ore 20:00  
 Parco Regionale Dune Costiere

**27 ottobre**  
**CONFERENZA DEI MARI ALLA STAZIONE**  
 ore 20:00  
 Parco Regionale Dune Costiere

**28 ottobre**  
**CONFERENZA DEI MARI ALLA STAZIONE**  
 ore 20:00  
 Parco Regionale Dune Costiere

**29 ottobre**  
**CONFERENZA DEI MARI ALLA STAZIONE**  
 ore 20:00  
 Parco Regionale Dune Costiere

**30 ottobre**  
**CONFERENZA DEI MARI ALLA STAZIONE**  
 ore 20:00  
 Parco Regionale Dune Costiere

**31 ottobre**  
**CONFERENZA DEI MARI ALLA STAZIONE**  
 ore 20:00  
 Parco Regionale Dune Costiere

Grazie alla fattiva collaborazione con le masserie del Parco, tutti i giorni della settimana dei mesi di giugno, luglio e agosto, presso le stesse masserie si sono tenuti corsi di cucina, laboratori del gusto per conoscere i formaggi di Puglia, l'olio degli oliveti secolari, la preparazione della pasta fresca dal grano duro della varietà *Senatore Capelli*.

**ogni lunedì a masseria Scategna, Educazione all'assaggio dei formaggi di puglia**



In una delle più belle e suggestive masserie ai piedi della Murgia tra Ostuni e Fasano ogni lunedì si è organizzato un laboratorio per conoscere i formaggi locali (*cacioricotta, ricotta, giuncata, mozzarelle, pecorini, ...*) partendo dal latte appena munto dagli ospiti. Un laboratorio per scoprire i formaggi preparati secondo tecniche tradizionali. A fare da compagnia pecore, caprette e animali da cortile.

**ogni martedì a masseria Morrone, L'arte del gusto**



Laboratorio del gusto con corso di cucina in agriturismo, ogni martedì per riscoprire le antiche tradizioni della cucina pugliese. Imparare da mani esperte l'arte di saper creare con semplici ingredienti ricette tipiche dimenticate, realizzare sott'olii e conserve, riscoprendo l'arte della cucina "a cottura lenta".

**ogni mercoledì a masseria Brancati, *Educazione all'assaggio dell'olio degli olivi secolari***



Un minicorso per imparare a riconoscere caratteristiche e qualità dell'olio biologico di oliva all'ombra di olivi millenari si è tenuto ogni mercoledì. E' seguita la visita della masseria e, passando per la chiesetta barocca, ad un frantoio ipogeo di età romana scavato nella roccia calcarea. Inoltre una passeggiata nell'oliveto monumentale ha reso possibile scoprire gli alberi più belli e dalle forme scultoree più affascinanti.

**ogni giovedì al maneggio Parco di Mare, *Pony natura***



Una giornata tra equitazione e inglese, per scoprire il mondo dei pony in maniera divertente imparando a conoscerli e a prendersi cura di loro. Tra un fiore e un nitrito, tra un gioco e una passeggiata all'aria aperta. Un modo intelligente di passare la mattinata di ogni giovedì riscoprendo il contatto con la natura in compagnia di simpatici animali a quattro zampe. Passeggiate a cavallo per gli adulti nel Parco Dune Costiere.

**ogni giovedì a masseria Oasi San Giovanni Battista, *Dal grano alla pasta***



Un corso di preparazione della pasta fresca ogni giovedì con il grano biologico della varietà "*Senatore Cappelli*" coltivato nel Parco Regionale delle Dune Costiere. Dalla molitura del grano con molino in pietra, all'impasto e alla creazione dei formati tipici pugliesi. *Orecchiette, strascinate, laganari, cavatelli e fricelli*, con la successiva degustazione della pasta realizzata con il proprio lavoro, abbinata ai vari prodotti tipici.

### ogni venerdì a masseria Gianecchia, *Trekking con gli asini*



Una passeggiata in natura in compagnia di simpatici asini che insieme ai partecipanti percorrono ogni venerdì il sentiero posto ai piedi della Murgia fasanese tra gli olivi secolari e i profumi della macchia mediterranea.

### ogni domenica a Fiume Morelli, tra le spiagge, le dune e gli stagni dell'antico impianto di acquacoltura, *A piedi nudi nel parco*



Lungo i sentieri tra le dune e il mare, a piedi nudi, ogni domenica alla scoperta degli habitat del Parco, delle piante mediterranee, della fauna locale e dell'antico impianto di acquacoltura di Fiume Morelli. Un percorso lento fatto di profumi, sensazioni, colori e suoni che rimandano a una dimensione più naturale legata alla nostra terra. Le passeggiate al tramonto per sentire la natura riscoprendo i sensi. A cura della *coop Serapia*.

### OLIVINARTE a Masseria Giummetta



Dall'incontro della musica popolare salentina con la cultura dell'olio e degli olivi secolari è sorto l'evento culturale *Olivinarte* nel Parco Regionale delle Dune Costiere tenutosi il **27 agosto** al calar del sole, tra gli olivi monumentali della Masseria Giummetta sita lungo la via Traiana.

Una serata dedicata alla bellezza del paesaggio agrario della piana olivetata tra Ostuni e Fasano. Le note dei musicisti degli *Sciamaballà* hanno risuonato alla luce del tramonto tra le fronde dei maestosi alberi d'olivo, testimoni della storia millenaria di

Puglia. In questa occasione l'autore Pino Creanza ha presentato il suo racconto per ragazzi *L'Ulivo Scomparso* illustrato da Patrizia Comino ed edito dalla giovane casa editrice barese *Fasi di Luna* edizioni.

## Al Canto della Civetta



Il 24 luglio e il 28 agosto si è tenuta una passeggiata al crepuscolo alla ricerca di civette, gufi e barbagianni che popolano il Parco Naturale delle Dune Costiere. *Al Canto della Civetta* è stata una passeggiata per tutti, lungo un sentiero che corre tra la scarpata murgiana e la sconfinata piana degli oliveti secolari. Un luogo assai frequentato da uccelli notturni, in special modo da gufi e civette. Al rientro in masseria si sono degustati formaggi ottenuti da latte di animali che pascolano dall'alba al tramonto sulle pendici delle Murge.

## Progetto pilota BIOITINERARIO DELLA VIA TRAIANA



novembre '11, progetto Novagrimes **Programma di Cooperazione Transnazionale MED** Nell'ambito del Programma di Cooperazione Transnazionale MED – progetto NOVAGRIMED, l'Area Politiche per la promozione del territorio, dei saperi e dei talenti - Servizio Mediterraneo della REGIONE PUGLIA partner del progetto, con il supporto tecnico dell'Istituto Agronomico Mediterraneo di Bari (IAMB), ha avviato un progetto pilota di **Bioitinerario**, che mette insieme aziende agricole biologiche, punti vendita bio, aziende di trasformazione, agriturismi, aree naturali

*protette, beni di interesse storico culturale in un contesto territoriale di grande valenza paesaggistica e dal forte appeal turistico come quello della piana degli oliveti secolari attraversati dall'antico tracciato della via Traiana.*

Il progetto pilota **Bioitinerario della via Traiana** si propone di rappresentare una sintesi delle eccellenze presenti nella piana degli olivi secolari compresa nei territori di Fasano, Ostuni, Carovigno e San Vito dei Normanni per dare risalto all'agricoltura biologica e sensibilizzare l'opinione pubblica sull'importanza che l'agricoltura e l'alimentazione sostenibili, legate alle produzioni locali, si interfaccino con le altre valenze territoriali.

Al progetto partecipano l'Ente Parco Regionale delle Dune Costiere e la Riserva di Torre Guaceto, oltre a soggetti che erogano servizi culturali e ambientali legati alla conoscenza del territorio; aziende che trasformano prodotti bio anche se non possiedono un'azienda agricola; masserie didattiche regolarmente riconosciute dalla Regione Puglia; ristoranti che propongono almeno un menù Bio e che si impegnano all'acquisto di "lotti" minimi dei prodotti bio da inserire nei menù; punti vendita bio e aziende agricole e agrituristiche in regola con la certificazione biologica.

## Ristoriamoci Bio: il tour di degustazioni biologiche che attraversa la Puglia



Ripercorre gli scenari delle campagne pugliesi il tour di degustazioni **Ristoriamoci Bio** promosso dall'A.I.A.B. Puglia, Associazione Italiana per l'Agricoltura Biologica. Quattro tappe per un viaggio accompagnato dai sapori autentici dei prodotti biologici tipici della tavola pugliese che ha permesso di cogliere la preziosità di una metodologia agricola sostenibile.

Ad accogliere la degustazione **sabato 12 novembre** la prima tappa a Pezze di Greco la

cornice suggestiva del villaggio rupestre della Lama del Trappeto, sito sull'antica via Traiana. Immersi tra grotte e frantoi ipogei assaporando l'alta qualità di oli novelli su pane, olive e cavolfiori frutti, focaccia con pomodoro regina, cime di rapa e cipolla, ceci e bietoline, pettole con vino cotto, vino e rosoli all'alloro tutti rigorosamente biologici, le aziende bio pugliesi presenti mostreranno l'importanza di riscoprire il gusto di una terra coltivata solo con l'impiego di sostanze naturali. L'iniziativa è stata organizzata con la collaborazione e il sostegno dell'Associazione Culturale Presepe Vivente, del Presidio Slow Food del Pomodoro Regina e del Parco Regionale delle Dune Costiere.

## ANDAR PER ... escursioni d'autunno per scoprire il Parco tra natura e cibo locale



Il Parco Regionale delle Dune Costiere con il contributo dell'Assessorato all'Ambiente del Comune di Ostuni e la collaborazione della condotta Slow food Piana degli Ulivi, ha organizzato la rassegna "Andar per...", ciclo di visite guidate per promuovere il territorio del Parco, la biodiversità animale e vegetale che lo

caratterizza con il coinvolgimento di masserie, agricoltori e comunità locale.

Giunta alla sua terza edizione, *Andar per...* è un calendario di escursioni gratuite aperte a tutti e illustrate da guide esperte per favorire la conoscenza dei paesaggi agrari e costieri del Parco e della grande biodiversità di specie presente che inevitabilmente si traduce in biodiversità agraria e alimentare. Al termine di ogni passeggiata, infatti, c'è stata la possibilità di sostare nella masseria più vicina per una sosta pranzo al fine di degustare i prodotti biologici del Parco.



**Andar per... grotte**, domenica 13 novembre grotte di lama Torre Bianca - masseria Ottava piccola  
**Andar per... masserie**, domenica 20 novembre da masseria Casamassima a masseria Scategna  
**Andar per... erbe selvatiche e olio novello**, domenica 27 novembre a masseria il Frantoio  
**Andar per... lame**, domenica 4 dicembre da masseria Lo Spagnolo a Lamacornola  
**Andar per... pesce bio**, ogni sabato e domenica di dicembre a Fiume Piccolo e a Fiume Morelli  
 Ogni appuntamento è consistito in una visita guidata nelle zone umide del Parco dove i pescatori hanno mostrato ai partecipanti i metodi di pesca tradizionale con l'impiego delle cosiddette "martaville" con cui vengono pescate le anguille e il tramaglio per la pesca dei cefali dorati.



**ANDAR PER...**  
 escursioni d'autunno  
 per scoprire il Parco  
 tra natura e cibo locale

**Andar per...sentieri e masserie**  
 tutte le domeniche  
 dal 13 novembre al 4 dicembre

**Andar per...pesce bio**  
 a dicembre  
 escursioni tra gli stagni di  
 Fiume Piccolo e Fiume Morelli

**Programma**

**Andar per...sentieri e masserie**

andar per...grotte  
 domenica 13 novembre  
 Lama Torre Bianca - Masseria Ottava p.la

andar per...masserie  
 domenica 20 novembre  
 Masseria Casamassima - Masseria Scategna

andar per...erbe selvatiche e olio novello  
 domenica 27 novembre  
 Masseria Il Frantoio

andar per...lame  
 domenica 4 dicembre  
 Lamacornola - Masseria Lo Spagnolo

**Andar per...pesce bio**

mercoledì 7 dicembre ore 15,30 Fiume Morelli  
 sabato 10 dicembre ore 15,30 Fiume Piccolo  
 domenica 11 dicembre ore 9,30 Fiume Morelli  
 sabato 17 dicembre ore 15,30 Fiume Piccolo  
 domenica 18 dicembre ore 11,00 Fiume Morelli  
 venerdì 23 dicembre ore 11,00 Fiume Morelli  
 venerdì 23 dicembre ore 15,30 Fiume Piccolo  
 sabato 31 dicembre ore 11,00 Fiume Piccolo

escursioni gratuite

info e prenotazioni:  
 cooperativa Scarpia  
 tel.: 348 1638228  
 e-mail: info@cooperativasarpia.it

www.parcodunecosciere.org

### Terra Madre Day 2011, sabato 10 e domenica 11 dicembre



**Il valore del cibo locale tra terra e mare** promuovendo produzioni e metodi di consumo sostenibili con la comunità locale. Con una visita guidata nella zona umida di Fiume Morelli, è stato possibile conoscere i metodi di pesca sostenibile di anguille e cefali dorati, attraverso l'impiego di nasse e tramagli. A seguire nella masseria Oasi San Giovanni Battista sita in contrada Ottava di Montalbano sono intervenuti alcuni esperti sul tema del mangiare locale.

*Lanciato da Slow Food nel 2004, Terra Madre è un progetto mondiale che unisce le comunità del cibo di 160 Paesi che condividono una visione di produzione alimentare radicata nelle economie locali e che rispetti l'ambiente, le conoscenze tradizionali, la biodiversità e il gusto. Anche in questa edizione, il Terra Madre Day 2011 sosterrà Mille orti in Africa, il progetto di Slow Food per creare 1.000 orti nelle scuole, villaggi e periferie di tutto il continente. Gli orti di Terra Madre saranno gestiti dalle comunità, e coltivati secondo*

*tecniche di agricoltura sostenibile con varietà locali e secondo i principi della consociazione fra alberi da frutta, verdure ed erbe medicinali.*



Il Parco Naturale delle Dune Costiere e il Comune di Ostuni insieme alla condotta Slow Food Piana degli Ulivi, hanno organizzato per il terzo anno consecutivo l'iniziativa *Terra madre day* con un evento che ha promosso sia i prodotti dell'acquacoltura biologica di Fiume Morelli e Fiume Piccolo, che il cibo locale della nostra terra come il presidio Slow Food "*Pomodoro Regina di Torre Canne*".



## TURISMO SOSTENIBILE E CONOSCENZA DEL PARCO

### Avviato il percorso di certificazione alla La Carta Europea del Turismo Sostenibile



Il progetto di certificazione alla CEST vede coinvolto il Parco Regionale delle Dune Costiere insieme ad altri 6 Parchi regionali pugliesi. Il progetto di certificazione, voluto della Regione Puglia - Servizio Ecologia, è finanziato con i fondi del PO FESR 2007-2013 Asse IV - linea 4.4. A collaborare con la Regione è Federparchi che ha accompagnato il Parco Regionale delle Dune Costiere fino all'acquisizione della Carta, conferita da Europarc Federation.

La CETS è una certificazione di processo, che intende applicare i principi dello sviluppo sostenibile con il pieno coinvolgimento della comunità locale e degli operatori economici, in primo luogo quelli turistici e definire insieme delle strategie e delle azioni volte ad una corretta tutela, valorizzazione nonché fruizione consapevole delle risorse naturali e paesaggistiche, per i quali sono stati istituiti i Parchi e le Riserve regionali.

Il 7 marzo 2011 presso l'ex stazione di Fontevecchia attuale Casa del Parco Regionale delle Dune Costiere, si è tenuto il primo incontro del gruppo di coordinamento (GDC) composto dai rappresentanti degli enti gestori delle aree naturali protette coinvolte dal progetto, da Federparchi, e dai referenti del Servizio Ecologia e del Servizio Turismo della Regione Puglia.

A dicembre 2011 si è completato il processo di certificazione inviando la Strategia ed il Piano d'Azioni condiviso con la comunità locale ad *Europarc federation*.

### Giornata Nazionale delle Ferrovie Dimenticate nel Parco



Le associazioni *Ruotalibera Bari*, *Italia Nostra sez. Messapia di Ostuni*, *Legambiente circolo Elaia di Ostuni* nell'ambito della Giornata Nazionale delle Ferrovie Dimenticate **domenica 13 marzo** hanno realizzato un'iniziativa presso la stazione ferroviaria dismessa di Fontevecchia sita lungo la tratta Bari-Lecce ed attualmente recuperata per ospitare il Centro Visite del Parco Naturale Regionale. La stazione di Fontevecchia è sita lungo una strada storica come la Traiana divenuta recentemente il primo tratto regionale

della Ciclovía Adriatica (Percorso n.6 di Bicalitia) individuata dal Progetto CYRONMED.

Gli amici dell'associazione Ruotalibera sono partiti dalla stazione ferroviaria di Bari il treno con la bici al seguito e raggiungere la stazione di Cisternino (o meglio di Pozzo Faceto). Si sono uniti ad un

altro gruppo di cicloturisti partiti dalla stazione di Fontevecchia ed insieme hanno raggiunto la Lama del Trappeto per la visita al Villaggio rupestre accolti dall'Associazione Culturale Presepe Vivente di Pezze di Greco. Percorrendo le strade poste ai piedi della scarpata murgiana, passando per il centro abitato di Montalbano il gruppo è giunto a masseria *Scategna*, che produce formaggi da latte di animali allevati al pascolo sotto le pendici delle Murge. Lasciata la masseria il percorso è continuato nel pomeriggio fino alla stazione di Fontevecchia e poi alla stazione di Costernino per il rientro in treno a Bari.

### Pasquetta nel Parco delle Dune Costiere



Tra colori e profumi inebrianti, il Parco Naturale delle Dune Costiere ha promosso una maniera diversa di passare la Pasquetta del 2011. Un modo per conoscere il Parco e vivere i piaceri della primavera passando una giornata in natura con gli amici e la famiglia.

La giornata ha previsto una passeggiata lungo un sentiero che dalla zona umida si inoltra verso le

dune fossili e gli ampi seminativi per raggiungere le grotte presenti nel cuore della lama carsica di una masseria del Parco. Un itinerario per tutti, grandi e piccoli, per esplorare il Parco in maniera lenta e piacevole con pranzo al sacco nei verdi prati. La passeggiata si è conclusa nel pomeriggio nella zona umida di Fiume Morelli tra stagni e uccelli migratori in sosta.

La giornata di Pasquetta è diventata un'occasione per conoscere i vari habitat dell'area naturale protetta e comprendere l'importanza della loro tutela per garantire la presenza di specie animali e vegetali sempre più rare.

### Dallo Ionio all'Adriatico, viaggio alla scoperta delle dune costiere delle aree protette del litorale brindisino e tarantino



Due giorni per scoprire la natura dei Parchi *regionali della Salina dei Monaci, palude del Conte e foce del Chidro sul litorale tarantino e delle dune costiere da Torre Canne a Torre San Leonardo.*

I due Parchi Regionali hanno organizzato un programma di due giorni per far conoscere e scoprire i suggestivi quanto delicati ambienti costieri del litorale ionico ed adriatico.

**La domenica 5 giugno** si è tenuta la visita alle zone umide dell'antico impianto di acquacoltura ottocentesco, alimentato da sorgenti di acqua dolce provenienti dalle Murge dei Trulli dove si svolge l'allevamento biologico di cefali ed anguille e ospita numerosi habitat naturali, dalle dune a

ginepri al salicornieto. Con l'escursione sono state visitate le dune fossili e sono state percorsi il corso di alcune lame che si inoltrano tra gli oliveti secolari del Parco.

**La domenica 19 giugno** si è tenuta la visita alla Salina dei Monaci per ammirare la bellezza naturalistica e osservare l'avifauna presente, scoprendo la storia dell'antica attività di raccolta del sale. Il percorso è avvenuto all'interno della Palude del Conte tra l'ecosistema palustre per conoscere gli interventi di bonifica operati dall'uomo nel corso dei secoli.

### **MAGNALONGA 2011 in bicicletta degustando il Parco**



L'iniziativa tra escursioni in bicicletta e degustazioni è stata organizzata da Legambiente Puglia e la Regione Puglia - Assessorato alla Mobilità.

La Magalonga si è tenuta nel Parco sabato **11 giugno**. Si tratta di un'iniziativa nata in alcune località del nord Italia che vede gruppi di persone percorrere itinerari in bici alla scoperta delle bellezze e delle prelibatezze enogastronomiche dei luoghi visitati. Legambiente ha deciso di riproporre questa formula di successo puntando anche sulla mobilità sostenibile e sul turismo di qualità rivolta a ciclisti di tutte le età. Il percorso di 11 km partendo dalla Casa del Parco, si è snodato lungo la via Traiana fino a giungere alla Lama del Tappeto per la visita al villaggio rupestre e la pausa pranzo. A seguire è stata raggiunta masseria Morrone per poi ritornare nel pomeriggio alla Casa del Parco.

### **PROGRAMMA DI EVENTI Festival diffuso tra orizzonti e rifugi della Via Traiana – Estate 2011**



Il calendario degli eventi estivi del Parco Regionale delle Dune Costiere ha previsto numerosi appuntamenti tra teatro, musica in riva al mare, cinema alla stazione, dialoghi tra i misteri, culti orientali e riti segreti lungo l'antica via Traiana. Nell'ambito del programma sono

state realizzate escursioni, a piedi, in bici, a cavallo e in compagnia di simpatici asinelli alla scoperta del territorio del Parco tra lame, oliveti secolari e macchia mediterranea, alla scoperta di frantoi ipogei, dune costiere e zone umide come quella di Fiume Morelli. Tutti gli eventi si sono tenuti nei mesi di luglio, agosto e settembre.

### **IPOGEA, un viaggio alla scoperta degli antichi frantoi ipogei**



La cooperativa Serapia e il Parco Regionale ha organizzato un ciclo di visite guidate nelle **domeniche 4, 11, 18 e 25 di settembre** in alcuni dei frantoi ipogei più belli disseminati nelle aree rurali del Parco Naturale delle Dune Costiere. Il tracciato dell'antica via Traiana che lambisce il perimetro del Parco risulta infatti interessato dalla presenza di numerosi trappeti ipogei scavati nella roccia, a testimonianza dell'enorme importanza

che la pianta d'olivo ha avuto per l'economia di quest'angolo di Mediterraneo sin dall'epoca romana.

La rassegna *Ipogea* è nata con l'obiettivo di far conoscere alcune delle realtà più belle presenti nell'area del Parco e di promuovere la valorizzazione delle antiche industrie dell'olio, testimoni, insieme agli oliveti plurisecolari, della storia del territorio e che, pertanto, necessitano di essere tutelati.

### Auto d'epoca sulle strade degli ulivi secolari e dei frantoi del Parco



**Le strade dell'olio**  
Gita sociale in auto d'epoca  
sulle strade degli ulivi e dei frantoi  
13 novembre 2011  
Raduno piazza XX Settembre ore 9,00  
partenza per Ostuni ore 10,00  
Organizzata dal Veteran Club Valle d'Itria

Saranno accettate solo le prime 40 auto iscritte con equipaggi massimo di 2 persone

La Manifestazione partirà da Martina Franca (divisione Ostuni). Dalla città di Ostuni si partirà per la SS in direzione Foggia quindi a destra all'uscita cartello per la masseria "LE SANIURI", il sito: Esercizio Cava, direzione del "Parco delle Dune e degli Ulivi secolari", si accoglierà all'incrocio "LE SANIURI" e si giurerà alla degustazione e alla visita al frantoio Ipogeo raccontando "La cultura dell'olio". Riparterà sulla SS in direzione Foggia di Socco. All'uscita di piazza a sinistra per la masseria "SALAMINA" all'uscita cartello. Pranzo.

Responsabile organizzativo della manifestazione Dott. Ettore Montese

**Informazioni ed iscrizioni al  
Veteran Club Valle d'Itria Martina Franca  
club di auto e moto storiche  
Via Locorotondo, 1 tel. 0804800534**



## ATTIVITA' DI PROMOZIONE

### Il Parco a Slow fish a Genova per presentare il progetto PAM Pesce Amico del Mare



Il Parco Regionale delle Dune Costiere è stato presente a Genova dal 27 al 30 maggio in occasione di Slow Fish 2011, manifestazione dedicata al mondo della pesca ecocompatibile e alla tutela dei pescatori. La manifestazione organizzata dalla Regione Liguria e da Slow Food si svolge ogni due anni ed è giunta ormai alla sua quinta edizione.

L'edizione 2011 di Slow Fish è stata dedicata al difficile e duro mestiere del pescatore, oggi a rischio di estinzione. Il tema è attualissimo, senza un dialogo con i pescatori e senza la capacità di

ascoltare i loro problemi è impensabile pensare di attuare una politica seria di pesca ecocompatibile. A Slow fish è stato presentato il progetto PAM, Pesce Amico del Mare.

Numerosa la partecipazione sia alla conferenza stampa che allo stand del progetto accuratamente allestito con una rete da pesca che 5 giorni prima era in acqua per pescare quei "pesci amici del mare" che il progetto PAM ci insegnerà a riconoscere e ad apprezzare anche a livello gastronomico.

### Il Parco al BioFish a Monopoli



L'acquacoltura biologica praticata nelle zone umide del Parco delle dune costiere è stata di scena a Monopoli con un suo spazio espositivo al BioFish.

Svolta con il patrocinio del Ministero per le Politiche Agricole Alimentari e Forestali e della Regione Puglia, BioFish ha rappresentato un'occasione per approfondire i temi della sostenibilità nei settori della pesca, dell'acquacoltura e delle produzioni biologiche.

Un'occasione di dialogo con le realtà rurali e costiere, in Europa e nel Mediterraneo sui temi della crescita sociale ed economica.

Nella splendida cornice di Palazzo Palmieri nel centro storico di Monopoli è stato presentato il progetto PAM, Pesce Amico del Mare che vede coinvolte le scuole della Regione Puglia con incontri in classe e visite guidate a Torre Guaceto, Porto Cesareo e nella zona umida di Fiume Morelli nel Parco Naturale delle Dune Costiere dove da oltre 100 anni si pratica un metodo tradizionale di allevamento di anguille e del cefalo *dall'orecchino d'oro*.

### Il Presidio slow food Pomodoro Regina di Torre Canne al Mercatino del Gusto di Maglie



Il Presidio Slow food Pomodoro Regina di Torre Canne **dal 2 al 5 agosto** è stato presente al Mercatino del Gusto di Maglie, la più importante rassegna gastronomica organizzata da Slow Food nel centro sud Italia. Le strade del centro storico di Maglie sono state distinte per categorie dove sono state rappresentate tutte le eccellenze alimentari italiane, tra cui i Presidi e le Comunità del Cibo di Slow food.

Il Parco delle Dune Costiere ha partecipato a questa Fiera del Gusto insieme all'Associazione dei produttori di pomodoro Regina di Torre

Canne. Il Ministro Raffaele Fitto in visita al Mercatino si è trattenuto a lungo presso lo stand del Pomodoro Regina insieme al presidente di Slow Food Puglia Michele Bruno, ascoltando con piacere la storia di questo pomodoro e osservando l'abilità delle donne dell'associazione Presepe Vivente di Pezze di Greco nel preparare le *ramasole*, legando ad uno ad uno i pomodori con il cotone coltivato nelle aziende agricole aderenti al presidio. Questo Presidio rappresenta una delle novità del Mercatino del Gusto di quest'anno, in grado di raccontare un territorio attraverso un prodotto della propria terra.

### Il Pomodoro Regina di Torre Canne a I MERCATI DELLA TERRA E DEL MARE di Torre Guaceto



Il Presidio Slow food Pomodoro Regina di Torre Canne è stato presente **il 9, 10 e 11 agosto** a I MERCATI DELLA TERRA E DEL MARE di Torre Guaceto, una piazza internazionale dei sapori e delle musiche, dei saperi e dei raccolti tenutosi presso il Giardino del Centro Visite AL GAW SIT della Riserva di Torre Guaceto a Serranova. Alla sua prima edizione i Mercati della Terra e del Mare rappresentano un percorso eco-gastronomico con i Presidi, le Comunità del Cibo ed Cuochi di TerraMadre. Un lungo Mercato che come un filo invisibile è stato

in grado di legare il giorno alla notte, i piatti ai campi, i co-produttori alle profondità del mare. Lo spazio espositivo del Pomodoro Regina di Torre Canne è stato curato dall'Associazione dei produttori di pomodoro che aderiscono al disciplinare di produzione del Presidio Slow food.

La prima edizione dei Mercatini della Terra e del Mare è stata curata da Slow Food Alto Salento e da Thalassia, è stata realizzata nell'ambito del progetto PAM, Il Pesce Amico del Mare di Regione Puglia, Assessorato Agricoltura e Pesca.

## Il Parco alla Festa e Mercatino dei Parchi a Otranto



In **agosto** si è tenuta ad Otranto la Festa dei Parchi organizzata dall'Azienda di Promozione Turistica APT della Provincia di Lecce in collaborazione con il Comune di Otranto nell'ambito del progetto di accoglienza "*Città Aperte 2011*" promosso dall'assessorato al Mediterraneo, Cultura e Turismo della Regione Puglia.

La "Festa" e il "Mercatino del Parco" si sono snodati a ridosso della Villa comunale di Otranto. Presente all'iniziativa l'Assessore alle Risorse Agroalimentari della Regione Puglia Dario Stefano

che ha visitato gli stand delle tipicità dei parchi salentini e brindisini tra cui il *Pisello secco di Vitigliano* coltivato nel Parco Otranto-Leuca; il pomodoro *Fiaschetto* di Torre Guaceto, il pomodoro *Regina di Torre Canne* del Parco Regionale delle Dune Costiere; il pomodoro *Morciano* coltivato nel Parco Otranto-Leuca; la *Patata sieglinde di Galatina* coltivata nel Parco Litorale di Ugento; la *Scapece gallipolina* del Parco Punta Pizzo-Isola di Sant'Andrea e, per finire, la gustosa *Mediterranea* di masseria Bellimento prodotta con ricotta fresca, profumata dalle mille erbe del Parco Porto Selvaggio e Palude del Capitano.

## Il presidio Slow food ha esposto a Tours in Francia



Il pomodoro Regina di Torre Canne spopola in Francia. **Dal 18 al 20 novembre**, nel parco delle esposizioni di Tours, in Francia, si è tenuta la manifestazione "Eurogusto", biennale del gusto, della biodiversità e della cultura alimentare, organizzata dal movimento Slow Food. A rappresentare la Puglia è stato invitato il presidio pomodoro regina di Torre Canne.

Per l'occasione era presente anche Carlo Petrini, fondatore di Slow Food e Terra Madre. Lo stand del "*tomato reine di Torre*

*Canne*" ha polarizzato l'attenzione e la curiosità dei numerosi visitatori e degli altri espositori, posizionandosi ai vertici delle preferenze.

L'allestimento curato dall'Associazione dei produttori del pomodoro Regina, ha rappresentato al "*marché slow food sentinelles*", come i francesi chiamano i presidi Slow food, un pezzo del territorio insieme all'olio biologico degli alberi di olivo monumentali e le frise, offerti dall'azienda bio Masseria Pezze d'Aglio di Pezze di Greco e dal panificio Conversano di Villanova, nonché le attività del Parco Regionale delle Dune Costiere e le peculiarità ambientali e culturali dell'intero territorio.

## GREEN PRESS OFFICE PARKS corso per addetti stampa dei Parchi promosso da FEDERPARCHI



Dal 14 al 16 giugno presso la Casa del Parco si è tenuto un corso formativo per addetti stampa dei Parchi GREEN PRESS OFFICE PARKS promosso dalla Federparchi e organizzato dalla società di informazione e comunicazione LEELOO srl. Conoscere le nuove tecniche di comunicazione sul web, sensibilizzare l'opinione pubblica sulle questioni legate ai parchi italiani; costruire una campagna di comunicazione ad hoc per ogni parco, questi alcuni dei temi del Corso. Il corso GREEN PRESS OFFICE PARKS ha fatto

fronte alla necessità di accrescere la consapevolezza dei cittadini sull'importanza che rivestono i parchi italiani; contribuire a superare la visione di boschi, laghi, foreste e parchi naturali come musei a cielo aperto; dare conto della realtà complessa dei nostri parchi, nei quali l'antropizzazione è una costante che, se accresce i problemi, offre anche bellezze, particolarità e varietà ineguagliabili.

## Il Parco Regionale delle Dune Costiere e la Riserva Naturale dello Stato di Torre Guaceto hanno ospitato l'assemblea generale di Federparchi



Il 17 e 18 giugno a Ostuni e a Carovigno si è svolta l'assemblea plenaria di Federparchi.

Presso la sede del Gal Alto Salento è stato organizzato un incontro sul tema "Misurare e comunicare il valore del Sistema Parchi italiano". E' stata presente all'Assemblea l'Assessore regionale all'Urbanistica e Territorio, Angela Barbanente e le Autorità locali.



## REALIZZAZIONE MATERIALE PROMOZIONALE DEL PARCO

**Pieghevoli informativi del Parco realizzati in italiano e inglese attraverso il progetto Città Aperte dell'APT di Brindisi**

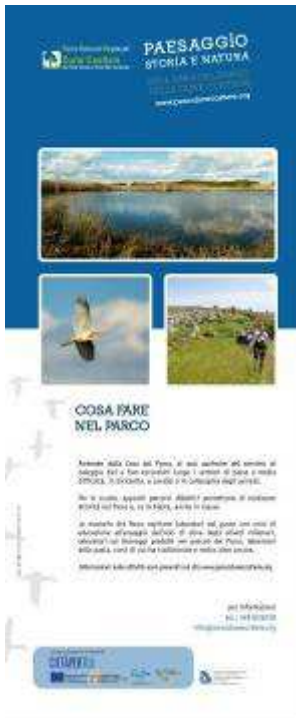

È stata realizzata una collaborazione con l'APT di Brindisi per l'edizione "Città Aperte 2011" per rendere disponibili servizi informativi al turista che intende conoscere il Parco Naturale Regionale delle Dune Costiere e le attività da esso svolte nell'ambito del ricco cartellone estivo rientrante nel Festival della via Traiana. Per cui nei mesi estivi (da giugno a settembre) è stata svolta un'azione di supporto, attraverso figure professionali qualificate, del personale regionale già operante presso lo sportello informativo dello IAT, sito in via Mazzini ad Ostuni.

In tal modo è stato organizzato un servizio di comunicazione ed informazione (sia in lingua italiana che in inglese) relative alle modalità di fruizione e conoscenza sia del Parco Regionale delle Dune Costiere facendo conoscere ad un ampio numero di turisti tutte le attività e i servizi del Parco.

Inoltre sono stati realizzati 2 totem illustrativi del progetto Città Aperte 2011 con l'indicazione dei servizi offerti dal Parco Naturale Regionale delle dune costiere con foto e testi in italiano e inglese e 5.000 copie di depliant illustrativi del progetto Città Aperte 2011 con l'indicazione dei servizi offerti dal Parco Naturale Regionale delle dune costiere con foto e testi in italiano e inglese.

**Realizzato il calendario 2012 su paesaggio, storia e natura nell'area del Parco delle dune costiere**



Nell'ambito dell'attività di promozione del Parco Regionale è stato realizzato un calendario da tavolo con le immagini del patrimonio, faunistico, e floristico, degli habitat, della natura, oltre ai paesaggi e alle tradizioni culturali dell'area naturale protetta.

Le 500 copie realizzate sono state distribuite presso gli

Enti consorziati (Comuni di Fasano e Ostuni e Provincia di Brindisi) e presso gli Uffici regionali e di altri soggetti pubblici e privati che collaborano con le diverse attività e iniziative del Parco.

## MANUTENZIONE MANUFATTI DEL PARCO

Nel corso dell'anno grazie alla collaborazione dell'ARIF Agenzia Regionale delle Foreste della Regione Puglia e del Comune di Ostuni sono stati eseguiti diversi lavori di manutenzione nella zona umida di Fiume Morelli:

- Rasatura erba prato area adiacente al capanno servizi con conseguente raccolta e smaltimento dei residui vegetali;
- Consolidamento dei tratti di staccionata posizionata per interdire l'accesso lungo i varchi sulla duna;
- Sistemazione dei tratti di staccionata a riparo della duna sul lato mare abbattuta dalle mareggiate;
- Ripristino lampioni danneggiati;
- Funzionalizzazione del capanno in legno e dei servizi igienici;
- Realizzazione e posa in opera lungo il cordone dunale di pannelli informativi ambientali in bakelite con stampa digitale protetta posizionata su legno lamellare tinteggiato;
- Pulizia da vegetazione erbacea dei punti di sosta con panche e pannelli informativi lungo i percorsi ciclabili che attraversano la via Traiana e le altre aree del Parco.



## PREMI E RICONOSCIMENTI

### Il Premio “La Città per il Verde” 2011 al Parco Regionale delle Dune Costiere



Il Parco Regionale delle Dune Costiere ha ricevuto il Premio “La Città per il Verde” edizione 2011. La cerimonia di premiazione si è tenuta il **15 settembre a Padova** nell’ambito del Salone internazionale di florovivaismo-Flormart.

Giunto alla sua dodicesima edizione, il Premio è assegnato ad amministrazioni pubbliche che si sono particolarmente distinte per aver realizzato o gestito in maniera mirata ed innovativa aree a verde pubblico migliorando le condizioni

ambientali del proprio territorio, in conformità ai dettami della Convenzione Europea del Paesaggio.



*Il Parco Regionale delle Dune Costiere ha ricevuto questo prestigioso riconoscimento per il recupero della zona umida e dell’antico impianto di acquacoltura di Fiume Morelli, dove è stato ripristinato l’allevamento con metodi biologici di anguille e cefali dorati mediante il coinvolgimento della comunità locale a partire dai pescatori del posto che da generazioni si tramandano metodi di pesca tradizionale. Il coinvolgimento della comunità locale ha assicurato la gestione e manutenzione di un’area di proprietà del Comune di Ostuni senza alcun costo per la pubblica amministrazione e rendendo l’area naturale fruibile ai tanti visitatori amanti della natura.*

*Nella motivazione del Premio, c’è inoltre il fatto di aver valorizzato le aree rurali interne del Parco con la creazione di una rete escursionistica che ha come asse principale il tracciato dell’antica via Traiana consentendo di visitare masserie storiche, insediamenti rupestri, lame e frantoi ipogei inseriti in una cornice di grande valore paesaggistico rappresentata dagli estesi seminativi punteggiati da olivi plurisecolari. Qui sono stati avviati modelli virtuosi di sviluppo economico dove alcuni titolari di masserie tutelano e promuovono questo paesaggio millenario producendo olio con la menzione speciale “da oliveti secolari di Puglia” ai sensi della Legge regionale 14 del 2007 sulla tutela e valorizzazione del paesaggio agrario degli oliveti monumentali pugliesi.*

L’area umida di Fiume Morelli rappresenta un modello di gestione sostenibile sia per la collaborazione tra soggetti pubblici e privati, che per l’integrazione tra le attività produttive tradizionali e la tutela e conservazione degli habitat naturali.

Il Premio “La Città per il Verde” è un’iniziativa della casa editrice Il Verde Editoriale con il patrocinio del Ministero dell’Ambiente, l’Associazione Nazionale Comuni Italiani (ANCI), l’Unione delle Province d’Italia (UPI) e che ha come partner istituzionale *Padova Fiera* e *Touring Club Italiano*.

## Sul settimanale OGGI il Parco delle dune supercampione 2011 tra le coste italiane



La rivista OGGI ha realizzato una speciale classifica tra le coste italiane da scoprire, al primo posto tra i supercampioni dell'estate 2011 scelti da Legambiente c'è il tratto di litorale del Parco Regionale delle Dune Costiere da Torre Canne a Torre San Leonardo. *"E' la zona a nord di Brindisi, tra l'area marina protetta di Torre Guaceto e il litorale di Fasano, meta ideale per trascorrere una vacanza rilassante"*, dice Venneri. *"Cuore di quest'area è il Parco Naturale Regionale delle Dune Costiere che si estende da Torre Canne a Torre San Leonardo, nei territori di Ostuni e Fasano su circa 1.000 ettari, lungo 6 km di costa. All'interno del Parco si trova la piana degli olivi secolari, un paesaggio agrario dal grande fascino. Ricchi di opere d'arte e architettoniche i centri di Ceglie Messapica, Ostuni e Carovigno"*.

## Le Cinque Vele di Legambiente al Comune di Ostuni, fondamentale il ruolo del Parco Regionale



Per il terzo anno consecutivo Legambiente e Touring Club Italiano hanno conferito alla marina di Ostuni le Cinque Vele per mare pulito, paesaggi, spiagge e soprattutto per il rispetto dell'ambiente. Ostuni è, quindi, una delle quattordici località italiane premiate con il massimo riconoscimento delle cinque vele.

Il premio è stato conferito ufficialmente a Roma presso la sede nazionale di Legambiente nel corso di una conferenza stampa di presentazione della Guida Blu 2011 realizzata da Legambiente e dal

Touring Club. Alla cerimonia ha partecipato l'assessore all'ambiente, Giuseppe Santoro, il Presidente del Parco delle Dune Costiere, Gianfranco Ciola ed il direttore dell'Ente Parco, Federico Ciraci, che hanno espresso tutta la loro soddisfazione.

In particolare Ostuni è stata premiata con queste motivazioni *"per aver attuato una serie di interventi che rientrano in una logica di sostenibilità: ha promosso iniziative di mobilità sostenibile come treno più bici lungo i percorsi ciclabili della via Traiana, ha avviato un progetto di recupero della Casa Cantoniera ex Anas da destinare ad Albergabici e Bicigrill a supporto del cicloturismo, ha realizzato itinerari ciclabili sul proprio territorio tra gli oliveti secolari e le antiche masserie presenti lungo il tracciato dell'antica via romana, ha organizzato, insieme al Parco Regionale delle Dune Costiere, numerose iniziative legate alla conoscenza e corretta fruizione del territorio in un'area che si contraddistingue per essere il distretto regionale dello'agriturismo e dell'ospitalità rurale"*.



## **Relazione illustrativa al Rendiconto di gestione**

**Anno 2011**

Il direttore  
*Ing. Federico Ciraci*

Il Presidente  
*Dr. agr Gianfranco Ciola*

## **ORGANIZZAZIONE DEL CONSORZIO**

L'organizzazione del Consorzio è sinteticamente rappresentata nel documento posto in allegato alla lettera A.1)

## **ATTIVITÀ E INIZIATIVE REALIZZATE**

Nel corso dell'anno 2011 le attività poste in essere dal Consorzio hanno riguardato molteplici ambiti di operatività, quali:

- Tutela della biodiversità;
- Incontri di informazione, sensibilizzazione e coinvolgimento della comunità locale;
- Educazione ambientale;
- Agricoltura sostenibile e promozione dei prodotti del Parco;
- Turismo sostenibile e conoscenza del Parco;
- Attività di promozione;
- Realizzazione materiale promozionale del Parco;
- Manutenzione manufatti del Parco;
- Premi e riconoscimenti;

il documento posto in allegato alla lettera A.1), offre un quadro dettagliato delle attività espletate e dei risultati conseguiti.

## **ATTIVITÀ DEGLI ORGANI POLITICI E AMMINISTRATIVI**

### **ASSEMBLEA CONSORTILE**

L'attività espletata nel corso del 2010 è stata prevalentemente rivolta a conferire effettiva operatività al Consorzio, in ossequio a quanto convenuto fra gli Enti partecipanti in sede di costituzione, nel rispetto delle disposizioni e delle finalità delineate dalla L.R 26 ottobre 2006, n. 31.

L'Assemblea Consortile ha, nel corso del 2011, provveduto ad approvare tutti i documenti di programmazione economico-finanziaria previsti dal D.Lgs 267/2000.

Tutte le deliberazioni dell'Assemblea Consortile sono state approvate all'unanimità.

### **GIUNTA ESECUTIVA**

La funzionalità della Giunta Esecutiva è stata garantita dalla elezione del Presidente e dei tre componenti da parte dell'Assemblea in ossequio a quanto stabilito dall'art.7 dello Statuto del Consorzio,

Sulla base di quanto deliberato dall'Assemblea, la Giunta esecutiva risulta composta da:

<b>COMPONENTE</b>	<b>RUOLO</b>
Gianfranco Ciola	Presidente
Giuseppe Colucci	Esperto settore giuridico-amministrativo
Giuseppe Pace sostituito da Vito Lombardi a partire dal 28.10.2011	Esperto settore naturalistico
Vincenzo Putignano	Esperto settore urbanistico e paesaggistico-ambientale

Anche la Giunta Esecutiva, così composta, si è più volte proficuamente riunita per adempiere alle attribuzioni assegnate dall'art. 10 dello Statuto del Consorzio.

### **REVISORE DEI CONTI**

Il Revisore dei Conti (Dr. Gianleo Moncalvo) è stato di valido supporto al Presidente ed al Direttore del Consorzio per quanto concerne le verifiche ed i pareri richiesti dalla normativa.

## **DIRETTORE**

Nell'ambito delle proprie competenze derivanti da quanto riportato nell'art. 13 dello Statuto del Consorzio ed in attuazione alle disposizioni della Giunta Esecutiva e dell'Assemblea, nel corso del 2011, il Direttore ha disposto le Determinazioni di propria competenza.:

## **STRUTTURA OPERATIVA**

La struttura operativa del Consorzio è stata approvata, in via provvisoria, dalla Giunta Esecutiva, sulla base del combinato disposto degli articoli 5, 7 e 10 del Regolamento di Organizzazione degli Uffici del Parco, al fine di garantire l'adempimento degli ordinari compiti di istituto. A tale scopo la Giunta ha deliberato di avvalersi dell'opera e della collaborazione di personale in servizio presso gli Enti consorziati, previa acquisizione del consenso delle medesime Amministrazioni.

La struttura operativa è stata composta, fino al 31/12/2011, come appresso indicato

<b>COMPONENTE</b>	<b>RUOLO</b>
Giuseppe Carparelli	Resp. Serv. Amministrativi
Maurizio Rella	Resp. Serv. Finanziari

Nel corso del 2011, la struttura operativa ha adottato le Determinazioni di propria competenza.

## **GESTIONE DEL BILANCIO**

Il Bilancio di Previsione per l'esercizio finanziario 2011 è stato approvato dall'Assemblea Consortile con propria Deliberazione. n.1 del 04.03.2011 *"Approvazione del bilancio di previsione 2011, della relazione revisionale e programmatica e del bilancio pluriennale 2011 – 2013"*

Per quanto concerne la gestione dell'esercizio finanziario 2011 si riporta il seguente prospetto riepilogativo elaborato sulla base delle risultanze contabili disponibili presso il Servizio Finanziario del Consorzio:

### NOTE INTEGRATIVE AL RENDICONTO DELLA GESTIONE DELL'ESERCIZIO FINANZIARIO 2011

#### PROSPETTO RIEPILOGATIVO DELLA GESTIONE FINANZIARIA

La gestione dell'esercizio finanziario 2011 si è chiusa con le seguenti risultanze finali:

<b>Fondo cassa al 1° gennaio 2011</b>		<b>€ 33.063,93</b>
<u>Riscossioni:</u>		
<i>in c/residui</i>	<i>euro</i>	<i>50.000,00</i>
<i>in c/competenza</i>	<i>euro</i>	<i>42.381,80</i>
		€ 92.381,80
<u>Pagamenti:</u>		
<i>in c/residui</i>	<i>euro</i>	<i>47.159,37</i>
<i>in c/competenza</i>	<i>euro</i>	<i>31.759,32</i>
		€ 78.918,69



<b>Fondo cassa al 31 dicembre 2011</b>		<b>€ 46.527,04</b>
<b>Residui attivi:</b>		
<u>in c/residui</u>	euro	55.000,00
<u>in c/competenza</u>	euro	215.000,00
		€ 270.000,00
<b>Residui passivi:</b>		
<u>in c/residui</u>	euro	75.437,94
<u>in c/competenza</u>	euro	223.049,52
		-€ 298.487,46
<b>Avanzo di amministrazione esercizio 2011</b>		<b>€ 18.039,58</b>

## GESTIONE RESIDUI

I minori residui passivi derivano dalle operazioni di riaccertamento effettuate, giusta Deliberazione di Giunta Esecutiva n. 4 del 23-03-2012, in ossequio a quanto disposto dall'art. 228, comma 3, del D. Lgs. 267/2000.

<i>RESIDUI ATTIVI</i>	<i>RESIDUI ATTIVI AL 31.12.2011 ANTE RIACCERTAMENTO</i>	<i>RESIDUI ATTIVI AL 31.12.2011 INSERITI NEL CONTO DI BILANCIO</i>
Titoli II°, III° e IV°	55.000,00	55.000,00
<b>maggiori (+)/ minori (-) residui attivi</b>		<b>0,00</b>
<i>RESIDUI PASSIVI</i>	<i>RESIDUI PASSIVI AL 31.12.2011 ANTE RIACCERTAMENTO</i>	<i>RESIDUI PASSIVI AL 31.12.2011 INSERITI NEL CONTO DI BILANCIO</i>
Titoli I° e II°	90.434,16	75.437,94
<b>maggiori (-)/ minori (+) residui passivi</b>		<b>14.996,22</b>
<b>AVANZO GESTIONE RESIDUI</b>		<b>14.996,22</b>

Nel dettaglio sono stati eliminati, dalla parte spesa, i seguenti residui passivi:

- cap. 20112 - (T1,F01, S01, I02) **Euro 0,19** per minore spesa rilevata in sede di regolazione fornitura;
- cap. 301113 - (T1, F01, S01, I03) **Euro 14.095,61** per economia realizzata su compenso ad organi istituzionali a seguito di quanto disposto dall'art. 5 del D.L. 78/2010;
- cap. 302113 - (T1, F01, S01, I03) **Euro 400,42** per economia realizzata su compensi per organi amministrativi
- cap. 303113 - (T1, F01, S01, I03) **Euro 500,00** per economia realizzata su compenso ai revisori dei Conti;

Nessun residuo attivo è stato ritenuto insussistente.

L'avanzo, pari ad Euro 14.996,22, generato dalla revisione dei residui confluisce integralmente nei fondi liberi dell'avanzo di amministrazione.

## GESTIONE DI COMPETENZA

La gestione di competenza ha evidenziato i seguenti risultati:

### QUADRO RIASSUNTIVO DELLE ENTRATE

	COMPETENZA	Previsioni definitive	Accertamenti	Maggiori/minori Accertamenti
TITOLO I°	Entrate tributarie	-	-	-
TITOLO II°	Entrate derivanti da contributi e trasferimenti correnti dello Stato, della Regione e di altri enti pubblici, anche in rapporto all'esercizio di funzioni delegate dalla Regione	50.000,00	50.000,00	-
TITOLO III°	Entrate extra-tributarie			-

TITOLO IV	Entrate derivanti da alienazione e ammortamenti di beni patrimoniali, da trasferimenti di capitali e da riscossioni di crediti	581.500,00	195.000,00	- 386.500,00
<b>Totale entrate finali</b>		<b>631.500,00</b>	<b>245.000,00</b>	<b>- 386.500,00</b>
TITOLO V	Entrate derivanti da accensione di prestiti	-	-	-
TITOLO VI	Entrate per partite di giro	75.000,00	12.381,80	- 62.618,20
<b>Totale</b>		<b>706.500,00</b>	<b>257.381,80</b>	<b>- 449.118,20</b>
Avanzo di amministrazione		-	-	-
Fondo cassa		-	-	-
<b>TOTALE COMPLESSIVO ENTRATE</b>		<b>706.500,00</b>	<b>257.381,80</b>	<b>- 449.118,20</b>

**Totale minori Accertamenti di Entrata - 449.118,20**

#### QUADRO RIASSUNTIVO DELLE SPESE

COMPETENZA		Previsioni definitive	Impegni	Minori Impegni
TITOLO I	Spese correnti	50.000,00	47.427,04	2.572,96
TITOLO II	Spese in conto capitale	581.500,00	195.000,00	386.500,00
<b>Totale spese finali</b>		<b>631.500,00</b>	<b>242.427,04</b>	<b>389.072,96</b>
TITOLO III	Spese per rimborso di prestiti	-	-	-
TITOLO IV	Spese per partite di giro	75.000,00	12.381,80	62.618,20
<b>Totale</b>		<b>706.500,00</b>	<b>254.808,84</b>	<b>451.691,16</b>
Disavanzo di amministrazione				-
<b>TOTALE COMPLESSIVO SPESE</b>		<b>706.500,00</b>	<b>254.808,84</b>	<b>451.691,16</b>

**Totale minori Impegni di Spesa - 451.691,16**

**AVANZO GESTIONE DI COMPETENZA ANNO 2011 - 2.572,96**

Analizzando i risultati gestionali per sezioni di bilancio si ha:

<b>PARTE CORRENTE</b>			
ENTRATE	ACCERTAMENTI	SPESE	IMPEGNI
Titolo II°	50.000,00	Titolo I°	47.427,04
Titolo III°	0,00		
<i>Totale</i>	<i>50.000,00</i>	<i>Totale</i>	<i>47.427,04</i>
<b>Risultato parte corrente</b>			<b>2.572,96</b>

<b>PARTE CAPITALE</b>			
ENTRATE	ACCERTAMENTI	SPESE	IMPEGNI
Titolo IV°	195.000,00	Titolo II°	195.000,00
Titolo V°	0,00		
<i>Totale</i>	<i>195.000,00</i>	<i>Totale</i>	<i>195.000,00</i>
<b>Risultato parte capitale</b>			<b>0,00</b>

<b>SERVIZI C/TERZI</b>			
ENTRATE	ACCERTAMENTI	SPESE	IMPEGNI
Titolo VI°	12.381,80	Titolo II°	12.381,80
<i>Totale</i>	<i>12.381,80</i>	<i>Totale</i>	<i>12.381,80</i>
<b>Risultato partite di giro</b>			<b>0,00</b>

<b>AVANZO GESTIONE DI COMPETENZA ANNO 2011</b>	<b>2.572,96</b>
--	-----------------

La differenza fra previsioni di bilancio e risultati effettivi può essere così scomposta:

<b>PARTE CORRENTE</b>	
Minori entrate	-
Maggiori entrate	-
Minori spese	2.572,96
<b>Risultato gestione competenza - parte corrente</b>	<b>2.572,96</b>

Le minori spese di competenza registrano economie accertate in chiusura sui seguenti interventi di parte corrente:

COD.	PRESTAZIONI DI SERVIZI	economie
1010103	spese di trasferta	600,00
<i>Totale</i>		<i>600,00</i>

COD.	TRASFERIMENTI	economie
1010105	Contributi per manifestazioni ed iniziative	1.500,00
<i>Totale</i>		<i>1.500,00</i>

COD.	IMPOSTE E TASSE	economie
1010107	oneri tributari	272,96
<i>Totale</i>		272,96

COD.	FONDO DI RISERVA	economie
1010111	fondo di riserva	200,00
<i>Totale</i>		200,00

#### PARTE CAPITALE

Minori entrate	- 386.500,00
Maggiori entrate	-
<b>Minori spese</b>	<b>386.500,00</b>
<b><i>Risultato gestione competenza - parte capitale</i></b>	
	-

Le cui minori entrate sono imputabili al seguente intervento:

COD.	TRASFERIMENTI DI CAPITALE DALLA REGIONE	importi
4030003	Redazione degli strumenti di pianificazione del Parco Natura le regionale "Dune costiere da Torre Canne a Torre S. Leonado"	- 50.000,00
	Progetto INNOVATOUR	- 75.000,00
	Progetto IVPA	- 261.500,00
<i>Totale</i>		- 386.500,00

Le economie registrate sulla spesa di parte capitale sono direttamente correlate alle minori entrate sopra evidenziate, come agevolmente desumibile dal seguente prospetto:

COD.	ACQUISIZIONE DI BENI IMMOBILI	economie
2010101	Redazione degli strumenti di pianificazione del Parco Natura le regionale "Dune costiere da Torre Canne a Torre S. Leonado"	50.000,00
	Progetto INNOVATOUR	75.000,00
	Progetto IVPA	261.500,00
<i>Totale</i>		386.500,00

#### PARTITE DI GIRO

Minori entrate	- 62.618,20
Maggiori entrate	-
<b>Minori spese</b>	<b>62.618,20</b>
<b><i>Risultato gestione competenza - servizi c/terzi</i></b>	
	-

Scaturenti, per la parte entrata:

COD.	ENTRATE DA SERVIZI PER CONTO DI TERZI	importi
6010000	ritenute previdenziali e assistenziali	- 13.458,54
6020000	ritenute erariali	- 19.161,13
6050000	rimborso spese per servizi per conto di terzi	- 29.998,53
<i>Totale</i>		- 62.618,20

e, per la parte spesa:

COD.	SPESE PER SERVIZI PER CONTO DI TERZI	economie
4000001	ritenute previdenziali e assistenziali	13.458,54
4000002	ritenute erariali	19.161,13
4000005	spese per servizi per conto di terzi	29.998,53
<i>Totale</i>		62.618,20

#### RICONCILIAZIONE DEI SALDI

##### PARTE CORRENTE

Minori entrate	-
Maggiori entrate	-
<b>Minori spese</b>	<b>2.572,96</b>
<b><i>Risultato gestione competenza - parte corrente</i></b>	<b>2.572,96</b>

##### PARTE CAPITALE

Minori entrate	- 386.500,00
Maggiori entrate	-
<b>Minori spese</b>	<b>386.500,00</b>
<b><i>Risultato gestione competenza - parte capitale</i></b>	<b>-</b>

##### PARTITE DI GIRO

Minori entrate	- 62.618,20
Maggiori entrate	-
<b>Minori spese</b>	<b>62.618,20</b>
<b><i>Risultato gestione competenza - servizi c/terzi</i></b>	<b>-</b>

<b><i>Avanzo gestione di competenza</i></b>	<b>€ 2.572,96</b>
---	-------------------

Partendo dai dati dell'esercizio 2010, il risultato di amministrazione relativo al 2011 può desumersi dai calcoli esposti nei due seguenti prospetti:

Avanzo di gestione esercizio precedente	(+)	470,40
avanzo applicato al bilancio di previsione 2011 in sede di assestamento	(-)	-
avanzo gestione residui	(+)	14.996,22
avanzo gestione di competenza anno 2011	(+)	2.572,96
<b>AVANZO DI AMMINISTRAZIONE ANNO 2011</b>		<b>18.039,58</b>

Avanzo di amministrazione da esercizio precedente	(+)	470,40
<b>accertamenti anno 2011</b>	(+)	
<i>riscossi</i>		42.381,80
<i>da riscuotere (residui attivi)</i>		215.000,00
<b>Totale</b>		<b>257.381,80</b>
<b>impegni anno 2011</b>	(-)	
<i>pagati</i>		31.759,32
<i>da pagare (residui passivi)</i>		223.049,52
<b>Totale</b>		<b>254.808,84</b>
risultato delle operazioni di riaccertamento dei residui	(+/-)	14.996,22
<b>AVANZO DI AMMINISTRAZIONE ANNO 2011</b>		<b>18.039,58</b>

COMPOSIZIONE DELL'AVANZO 2011

Sia l'avanzo di amministrazione generato dalla gestione di competenza che quello risultante dalla revisione dei residui confluiscono interamente nei fondi liberi, come evidenziato dal prospetto che segue:

COMPOSIZIONE RISULTATO DI AMMINISTRAZIONE		parziali	totali
Fondi vincolati	avanzo esercizi precedenti	0,00	0,00
	quota avanzo esercizio 2011	0,00	
Fondi per finanziamento spese in conto capitale	avanzo esercizi precedenti	0,00	0,00
	quota avanzo esercizio 2011	0,00	
Fondi di ammortamento	avanzo esercizi precedenti	0,00	0,00
	quota avanzo esercizio 2011	0,00	
Fondi non vincolati.	avanzo esercizi precedenti	470,40	18.039,58
	quota avanzo esercizio 2011	17.569,18	
<b>AVANZO DI AMMINISTRAZIONE ANNO 2011</b>			<b>18.039,58</b>



## CONTABILITA' ECONOMICA

### NOTE INTEGRATIVE

In allegato al conto del bilancio si fornisce una rappresentazione del patrimonio del Consorzio di gestione provvisoria del Parco Naturale Regionale "Dune costiere da Torre Canne a Torre S. Leonardo", secondo lo schema definito dal D.P.R. 31 gennaio 1996, n.194. Tale schema prevede l'indicazione della composizione patrimoniale all'inizio dell'esercizio, le variazioni prodotte dalla gestione e misurate dalla contabilità finanziaria, le variazioni connesse all'applicazione della logica di contabilità economico-patrimoniale e, dunque, del principio di competenza economica (es. ammortamenti, ratei, risconti), nonché la consistenza patrimoniale finale.

Di seguito si forniscono alcune note per la migliore comprensione del prospetto contabile.

Nella contabilità economica gli impieghi derivanti da operazioni in c/capitale verranno registrati fra le immobilizzazioni materiali e immateriali dell'attivo patrimoniale al criterio del costo storico al netto del Fondo di ammortamento.

Alle fonti di finanziamento sarà invece attribuita la natura di ricavi pluriennali con relativa imputazione pro-quota all'esercizio considerato. Una differente soluzione, cioè l'assimilazione dei trasferimenti a riserve di patrimonio netto, determinerebbe una distorsione dei risultati economici annuali del Consorzio (perdite di esercizio causate dagli ammortamenti delle immobilizzazioni), le cui fonti di finanziamento derivano, al momento, esclusivamente da trasferimenti; nel rispetto del principio di correlazione fra costi e ricavi di competenza si preferisce porre in correlazione i costi per ammortamenti dei beni con la quota-parte annuale del ricavo pluriennale identificabile nei contributi erogati in c/investimenti dagli Enti consorziati. Per il 2011, non è stata effettuata alcuna imputazione, non essendosi rilevato alcun elemento di costo, né da c/finanziario né da altre cause.

Nel raggruppamento AI - Immobilizzazioni Immateriali alla voce 1) Costi pluriennali capitalizzati verranno iscritti i costi ad utilità pluriennale. Si tratterà delle spese relative ad investimenti che verranno effettuate dal Consorzio non consistenti nell'acquisto di un singolo bene/terreno/attrezzatura identificabile e inventariabile, ma riferentesi a progetti più complessi in cui attività di tipo immateriale (progettazione, consulenze, servizi di educazione ambientale, ricerche naturalistiche etc.) si uniscono ad attività materiali (lavori di ripristino ambientale, realizzazione di segnaletica, percorsi e aree attrezzate, stampa di materiale informativo e divulgativo) e ad acquisti di beni. Il costo relativo a tali progetti verrà capitalizzato nella sua totalità, verrà cioè inserito nella situazione patrimoniale del Consorzio come elemento dell'attivo patrimoniale, la cui utilità si manifesterà in molteplici esercizi e sarà economicamente misurata dalle quote di ammortamento annue. Al 31/12/2011, anche tale valore risulta nullo.

Nel raggruppamento AI - Immobilizzazioni Materiali verranno iscritti tutti i costi relativi ad investimenti che verranno effettuati dal Consorzio per l'acquisto di beni materiali, quali terreni, attrezzature ed altri beni a fecondità ripetuta. Anche tale valore, al 31/12/2011, risulta pari a zero.

Il totale del raggruppamento BII - **Attivo circolante - Crediti** al 01/01/2011 e al 31/12/2011 rappresenta il valore dei residui attivi iniziali dell'esercizio 2011 e il valore dei residui da riportare al 01/01/2012.

Le variazioni in aumento e in diminuzione (da conto finanziario) relative al raggruppamento BII delle attività "Crediti" sono rispettivamente relative ai residui attivi generati dalla gestione di competenza (215.000,00) e alle riscossioni pertinenti la gestione residui (- 50.000,00).

La voce 1) - **Fondo Cassa** - del raggruppamento B IV - "Disponibilità liquide" evidenzia il valore del fondo cassa iniziale (33.063,93) e finale (46.527,04) Le variazioni da conto finanziario sono relative alle riscossioni (92.381,80) ed ai pagamenti (-78.918,69) dell'esercizio finanziario 2011.

La voce BI del passivo - **Conferimenti da trasferimenti in c/capitale** - riguarda finanziamenti di parte capitale ottenuti dal Consorzio. A tali valori va riconosciuta la natura di ricavi pluriennali con relativa imputazione pro-quota al conto economico dell'esercizio considerato. Tale imputazione andrà, tuttavia, implementata solo a seguito di effettivo introito e conseguente utilizzo della somma contabilizzata.

Nel raggruppamento C del Passivo - **Debiti** - i valori presenti nella situazione patrimoniale non coincidono con i residui passivi della contabilità finanziaria, in quanto registrano solo le obbligazioni giuridiche perfezionate e, pertanto, escludono gli impegni derivanti dal Titolo II della spesa (gestione in c/capitale) che non misurano obbligazioni verso soggetti esterni (esempio contratti stipulati per i quali non è stata eseguita alcuna prestazione da parte della ditta aggiudicataria).

La variazione in aumento da conto finanziario (59.808,84) è pari alla somma degli impegni assunti sulla gestione di competenza dei Titoli I° e IV° della spesa, mentre la variazione negativa da conto finanziario (- 78.918,69) è pari ai pagamenti dei Titoli I° e IV° della spesa.

La variazione del **patrimonio netto** (+17.569,18) coincide con l'utile dell'esercizio e rappresenta l'elemento di collegamento fra conto del patrimonio e conto economico.

I **conti d'ordine**, infine, conosciuti anche come scritture di memoria, non incidono sulla consistenza patrimoniale dell'ente, ma ne misurano la progettualità e le "intenzioni di investimento" definite dalla programmazione pluriennale di bilancio. In sostanza nelle voci relative alle "Opere da Realizzare" sono indicati gli impegni residui di parte investimenti che non si sono ancora trasformati in veri e propri debiti verso economie esterne. Per effetto della gestione degli esercizi futuri tali impegni daranno luogo a spese ad utilità pluriennale o all'acquisto di beni che saranno registrati nell'attivo patrimoniale e a debiti verso soggetti esterni che saranno rilevati nella parte passiva.



## SPESA PERSONALE - ANNO 2011

N.D.	Voce	Rif. al bilancio o normativo	Spesa (1)
<b>A SOMMARE</b>			
1	Retribuzioni lorde personale a <b>tempo indeterminato</b> , compreso il segretario comunale	Int. 01	
2	Retribuzioni lorde personale a <b>tempo determinato</b>	Int. 01	
3	Collaborazioni coordinate e continuative	Art. 1, c.557-bis. L.296/06	10.000,00
4	Altre spese per personale impiegato con forme flessibili di lavoro, CFL, interinali		
5	Spese personale utilizzato in convenzione (quota parte di costo effettivamente sostenuto)		
6	Somme rimborsate ad altre amministrazioni per il personale in posizione di comando		
7	Incarichi dirigenziali ex art. 110 TUEL	Art. 1, c.557-bis. L.296/06	
8	Personale uffici di staff ex art. 90 TUEL	Circ. RGS 9/06	
9	Oneri contributivi a carico ente		
10	IRAP	Int. 07	
11	Oneri per lavoratori socialmente utili		
12	Buoni pasto	Int. 03	
13	Assegno nucleo familiare		
14	Spese per equo indennizzo		
15	Spese per soggetti utilizzati a vario titolo senza estinzione del rapporto di pubblico impiego in strutture e organismi variamente partecipati o comunque facenti capo all'ente	Art. 1, c.557-bis. L.296/06	
16	Fondo trattamento accessorio -compreso art. 18 Incentivi progettazione + oneri riflessi		
17	Straordinario + oneri riflessi		
18	varie + (diritto di rogito+ legale, ecc., ecc.)		
19	<b>TOTALE SPESE DI PERSONALE (voci da 1 a 18)</b>		<b>10.000,00</b>
<b>A DETRARRE</b>			
20	Spese per attività elettorale rimborsate da altre amministrazioni	Circ. RGS 9/06	
21	Spese sostenute per categorie protette (L.68/1999)	Circ. RGS 9/06	
22	Spese per contratti di formazione e lavoro prorogati per espressa previsione di legge		
23	Spese di personale totalmente a carico di finanziamenti comunitari o privati		
24	Spese per il personale trasferito dalla regione per l'esercizio di funzioni delegate		
25	Oneri dei rinnovi contrattuali	Art. 1, c.557-bis. L.296/06	
26	Diritti di rogito segretario,		
27	Incentivi di progettazione		
28	Spese per la formazione	Circ. RGS 9/06	
29	Spese per missioni	Circ. RGS 9/06	
30	Spese per il personale comandato o utilizzato in convenzione da altre amministrazioni per le quali è previsto il rimborso a carico dell'ente utilizzatore		
31	Spese personale stagionale finanziato con quote di proventi per violazioni al C.d.S.		
32	<b>TOTALE SPESE ESCLUSE (voci da 20 a 31)</b>		<b>0,00</b>
33	<b>SPESA DI PERSONALE ANNO 2010 (voce 19-voce 32)</b>		<b>10.000,00</b>

[1] Spesa impegnata anno 2011

Totale spese personale - int. 01+(int. 7 irap)+ Int.03 (co.co.co, buoni pasto, ecc..)

Totale spese corrente - TITOLO I

INCIDENZA PERCENTUALE anno 2011

10.000,00

47.427,04

21,09%

Data.....

IL RESPONSABILE DEL SERVIZIO FINANZIARIO  
(Dott. Maurizio Rella)

---

CONSORZIO PARCO DUNE COSTIERE

Provincia di : BR

---

CONTO DI BILANCIO

-----

GESTIONE DELLE ENTRATE Anno 2011

-----

Sintetico

-----

DESCRIZIONE		Residui conserv. e Stanziamenti Def. di Bilancio		Conto Tesoriere	Determin.Residui	Accertamenti	Maggiori o Minori Entrate
				Riscossioni	Res.da riportare		
	RS	Residui (A)	Residui (B)	Residui (C)	Residui (D=B+C)	(E=D-A) (E=A-D)	
	CP	Competenza (F)	Competenza (G)	Competenza (H)	Compet. (I=G+H)	(L=I-F) (L=F-I)	
T	Totale (M)	Totale (N)	Res.31/12(O=C+H)	Acc.31/12(P=D+I)			
<p style="text-align: center;">T I T O L O   I I =====</p> <p>ENTRATE DERIVANTI DA CONTRIBU- TI E TRASFERIMENTI CORRENTI DELLO STATO, DELLA REGIONE E DI ALTRI ENTI PUBBLICI ANCHE IN RAPPORTO ALL'ESERCIZIO DI FUNZIONI DELEGATE DALLA REGIO- NE</p> <p>CATEGORIA 5^ -----</p> <p>CONTRIBUTI E TRASFERIMENTI CORRENTI DA ALTRI ENTI DEL SETTORE PUBBLICO</p>							
Cod. 2050005 RISORSA 5	RS	50.000,00	7	50.000,00		50.000,00	
CONTRIBUTI E TRASFERIMENTI DA	CP	50.000,00			50.000,00	50.000,00	
ALTRI ENTI DEL SETTORE PUBBLI- CO	T	100.000,00		50.000,00	50.000,00	100.000,00	
TOTALE CATEGORIA 5^	RS	50.000,00		50.000,00		50.000,00	
	CP	50.000,00			50.000,00	50.000,00	
	T	100.000,00		50.000,00	50.000,00	100.000,00	

DESCRIZIONE		Residui conserv. e Stanziamenti Def. di Bilancio	Conto Tesoriere	Determin.Residui	Accertamenti	Maggiori o Minori Entrate
			Riscossioni	Res.da riportare		
	RS	Residui (A)	Residui (B)	Residui (C)	Residui (D=B+C)	(E=D-A) (E=A-D)
	CP	Competenza (F)	Competenza (G)	Competenza (H)	Compet. (I=G+H)	(L=I-F) (L=F-I)
	T	Totale (M)	Totale (N)	Res.31/12(O=C+H)	Acc.31/12(P=D+I)	
RIASSUNTO DEL TITOLO II *****						
ENTRATE DERIVANTI DA CONTRIBU- TI E TRASFERIMENTI CORRENTI DELLO STATO, DELLA REGIONE E DI ALTRI ENTI PUBBLICI ANCHE IN RAPPORTO ALL'ESERCIZIO DI FUNZIONI DELEGATE DALLA REGIO- NE						
CATEGORIA 5^ -----						
CONTRIBUTI E TRASFERIMENTI	RS	50.000,00	50.000,00		50.000,00	
CORRENTI DA ALTRI ENTI DEL	CP	50.000,00		50.000,00	50.000,00	
SETTORE PUBBLICO	T	100.000,00	50.000,00	50.000,00	100.000,00	
TOTALE DEL TITOLO II	RS	50.000,00	50.000,00		50.000,00	
	CP	50.000,00		50.000,00	50.000,00	
	T	100.000,00	50.000,00	50.000,00	100.000,00	

DESCRIZIONE	Residui conserv. e Stanziamenti Def. di Bilancio	Conto Tesoriere	Determin.Residui	Accertamenti	Maggiori o Minori Entrate	
						Riscossioni
	RS	Residui (A)	Residui (B)	Residui (C)	Residui (D=B+C)	(E=D-A) (E=A-D)
	CP	Competenza (F)	Competenza (G)	Competenza (H)	Compet. (I=G+H)	(L=I-F) (L=F-I)
	T	Totale (M)	Totale (N)	Res.31/12(O=C+H)	Acc.31/12(P=D+I)	
<b>T I T O L O   I V</b> ===== ENTRATE DERIVANTI DA ALIENA- ZIONI, DA TRASFERIMENTI DI CA- PITALE E DA RISCOSSIONE DI CREDITI  CATEGORIA 3^ ----- TRASFERIMENTI DI CAPITALE DAL- LA REGIONE  Cod. 4030003   RISORSA   3 TRASFERIMENTI DI CAPITALE DAL- LA REGIONE						
	RS	8				
	CP	526.500,00	30.000,00	110.000,00	140.000,00	-386.500,00
	T	526.500,00	30.000,00	110.000,00	140.000,00	
<b>TOTALE CATEGORIA 3^</b>						
	RS					
	CP	526.500,00	30.000,00	110.000,00	140.000,00	-386.500,00
	T	526.500,00	30.000,00	110.000,00	140.000,00	
<b>CATEGORIA 4^</b> ----- TRASFERIMENTI DI CAPITALE DA ALTRI ENTI DEL SETTORE PUBBLI- CO  Cod. 4040005   RISORSA   5 CONTRIBUTI E TRASGERIMENTI DA ALTRI ENTI DEL SETTORE PUBBLI- CO						
	RS	55.000,00	9	55.000,00	55.000,00	
	CP	55.000,00		55.000,00	55.000,00	
	T	110.000,00		110.000,00	110.000,00	
<b>TOTALE CATEGORIA 4^</b>						
	RS	55.000,00		55.000,00	55.000,00	
	CP	55.000,00		55.000,00	55.000,00	
	T	110.000,00		110.000,00	110.000,00	

DESCRIZIONE		Residui conserv. e Stanziamenti Def. di Bilancio	Conto Tesoriere		Determin.Residui	Accertamenti	Maggiori o Minori Entrate
			Riscossioni	Res.da riportare			
	RS	Residui (A)	Residui (B)	Residui (C)	Residui (D=B+C)	(E=D-A) (E=A-D)	
	CP	Competenza (F)	Competenza (G)	Competenza (H)	Compet. (I=G+H)	(L=I-F) (L=F-I)	
	T	Totale (M)	Totale (N)	Res.31/12(O=C+H)	Acc.31/12(P=D+I)		
RIASSUNTO DEL TITOLO IV *****							
ENTRATE DERIVANTI DA ALIENA- ZIONI, DA TRASFERIMENTI DI CA- PITALE E DA RISCOSSIONE DI CREDITI							
CATEGORIA 3^ -----							
TRASFERIMENTI DI CAPITALE DAL- LA REGIONE	RS CP T	526.500,00 526.500,00	30.000,00 30.000,00	110.000,00 110.000,00	140.000,00 140.000,00	-386.500,00	
CATEGORIA 4^ -----							
TRASFERIMENTI DI CAPITALE DA ALTRI ENTI DEL SETTORE PUBBLI- CO	RS CP T	55.000,00 55.000,00 110.000,00		55.000,00 55.000,00 110.000,00	55.000,00 55.000,00 110.000,00		
TOTALE DEL TITOLO IV	RS CP T	55.000,00 581.500,00 636.500,00	30.000,00 30.000,00	55.000,00 165.000,00 220.000,00	55.000,00 195.000,00 250.000,00	-386.500,00	



DESCRIZIONE		Residui conserv. e Stanziamenti Def. di Bilancio		Conto Tesoriere	Determin.Residui	Accertamenti	Maggiori o Minori Entrate		
				Riscossioni	Res.da riportare				
				RS	Residui (A)	Residui (B)	Residui (C)	Residui (D=B+C)	(E=D-A) (E=A-D)
				CP	Competenza (F)	Competenza (G)	Competenza (H)	Compet. (I=G+H)	(L=I-F) (L=F-I)
				T	Totale (M)	Totale (N)	Res.31/12(O=C+H)	Acc.31/12(P=D+I)	
TITOLO VI =====									
ENTRATE DA SERVIZI PER CONTO DI TERZI									
Cod. 6010000 CAP. TERZI 1	RS		10						
RITENUTE PREVIDENZIALI E ASSI- STENZIALI AL PERSONALE	CP	15.000,00		1.541,46		1.541,46	-13.458,54		
	T	15.000,00		1.541,46		1.541,46			
Cod. 6020000 CAP. TERZI 2	RS		11						
RITENUTE ERARIALI	CP	30.000,00		10.838,87		10.838,87	-19.161,13		
	T	30.000,00		10.838,87		10.838,87			
Cod. 6050000 CAP. TERZI 5	RS		12						
RIMBORSO SPESE PER SERVIZI PER CONTO DI TERZI	CP	30.000,00		1,47		1,47	-29.998,53		
	T	30.000,00		1,47		1,47			
TOTALE DEL TITOLO VI	RS								
	CP	75.000,00		12.381,80		12.381,80	-62.618,20		
	T	75.000,00		12.381,80		12.381,80			

DESCRIZIONE		Residui conserv. e Stanziamenti Def. di Bilancio	Conto Tesoriere		Determin.Residui	Accertamenti	Maggiori o Minori Entrate	
			Riscossioni	Res.da riportare				
			RS	Residui (A)	Residui (B)	Residui (C)	Residui (D=B+C)	(E=D-A) (E=A-D)
			CP	Competenza (F)	Competenza (G)	Competenza (H)	Compet. (I=G+H)	(L=I-F) (L=F-I)
			T	Totale (M)	Totale (N)	Res.31/12(O=C+H)	Acc.31/12(P=D+I)	
RIEPILOGO TITOLI *****								
TITOLO I =====								
ENTRATE TRIBUTARIE	RS CP T							
TITOLO II =====								
ENTRATE DERIVANTI DA CONTRIBU- TI E TRASFERIMENTI CORRENTI DELLO STATO, DELLA REGIONE E DI ALTRI ENTI PUBBLICI ANCHE IN RAPPORTO ALL'ESERCIZIO DI FUNZIONI DELEGATE DALLA REGIO- NE	RS CP T	50.000,00 50.000,00 100.000,00	50.000,00 50.000,00	50.000,00 50.000,00	50.000,00 50.000,00 100.000,00			
TITOLO III =====								
ENTRATE EXTRATRIBUTARIE	RS CP T							
TITOLO IV =====								
ENTRATE DERIVANTI DA ALIENA- ZIONI, DA TRASFERIMENTI DI CA- PITALE E DA RISCOSSIONE DI CREDITI	RS CP T	55.000,00 581.500,00 636.500,00	30.000,00 30.000,00	55.000,00 165.000,00 220.000,00	55.000,00 195.000,00 250.000,00		-386.500,00	
TITOLO V =====								
ENTRATE DERIVANTI DA ACCENSIO- NE DI PRESTITI	RS CP T							
TITOLO VI =====								
ENTRATE DA SERVIZI PER CONTO DI TERZI	RS CP T	75.000,00 75.000,00	12.381,80 12.381,80		12.381,80 12.381,80		-62.618,20	

DESCRIZIONE		Residui conserv. e Stanziamenti Def. di Bilancio	Conto Tesoriere	Determin.Residui	Accertamenti	Maggiori o Minori Entrate
			Riscossioni	Res.da riportare		
	RS	Residui (A)	Residui (B)	Residui (C)	Residui (D=B+C)	(E=D-A) (E=A-D)
	CP	Competenza (F)	Competenza (G)	Competenza (H)	Compet. (I=G+H)	(L=I-F) (L=F-I)
	T	Totale (M)	Totale (N)	Res.31/12(O=C+H)	Acc.31/12(P=D+I)	
TOTALE GENERALE	RS	105.000,00	50.000,00	55.000,00	105.000,00	
	CP	706.500,00	42.381,80	215.000,00	257.381,80	-449.118,20
	T	811.500,00	92.381,80	270.000,00	362.381,80	
AVANZO DI AMMINISTRAZIONE						
FONDO DI CASSA al 1^ Gennaio		33.063,93				
TOTALE GENERALE DELLE ENTRATE	RS	105.000,00	50.000,00	55.000,00	105.000,00	
	CP	706.500,00	42.381,80	215.000,00	257.381,80	-449.118,20
	T	811.500,00	92.381,80	270.000,00	362.381,80	

IL SEGRETARIO

IL RESPONSABILE DEL SERVIZIO FINANZIARIO

---

IL RAPPRESENTANTE LEGALE

Timbro  
dell'ente

---

CONSORZIO PARCO DUNE COSTIERE

Provincia di : BR

---

CONTO DI BILANCIO

-----

GESTIONE DELLE SPESE Anno 2011

-----

Sintetico

-----

DESCRIZIONE		Residui conserv. e Stanziamenti Def. di Bilancio		Conto Tesoriere	Determin. Residui	Impegni	Minori Residui o Economie		
		RS	Residui (A)	Pagamenti	Res. da riportare				
				CP	Competenza (F)	Residui (B)	Residui (C)	Residui (D=B+C)	(E=D-A) (E=A-D)
						Competenza (G)	Competenza (H)	Compet. (I=G+H)	(L=I-F) (L=F-I)
						T	Totale (M)	Totale (N)	Res. 31/12(O=C+H)
TITOL I =====									
SPESE CORRENTI									
FUNZIONE 01 -----									
FUNZIONI GENERALI DI AMMINISTRAZIONE, DI GESTIONE E DI CONTROLLO									
SERVIZIO 01 01 ~~~~~									
ORGANI ISTITUZIONALI, PARTECIPAZIONE E DECENTRAMENTO									
Cod. 1010102 INTERVENTO 2	RS	1.241,79	13	1.241,60		1.241,60	-0,19		
ACQUISTO DI BENI DI CONSUMO E=	CP	3.750,00		40,00	3.710,00	3.750,00			
/O DI MATERIE PRIME	T	4.991,79		1.281,60	3.710,00	4.991,60			
Cod. 1010103 INTERVENTO 3	RS	67.987,88	14	39.117,77	13.874,08	52.991,85	-14.996,03		
PRESTAZIONI DI SERVIZI	CP	25.550,00		18.611,95	6.338,05	24.950,00	-600,00		
	T	93.537,88		57.729,72	20.212,13	77.941,85			
Cod. 1010105 INTERVENTO 5	RS	13.100,00	15	6.800,00	6.300,00	13.100,00			
TRASFERIMENTI	CP	20.000,00		500,00	18.000,00	18.500,00	-1.500,00		
	T	33.100,00		7.300,00	24.300,00	31.600,00			
Cod. 1010106 INTERVENTO 6	RS	263,86	16		263,86	263,86			
INTERESSI PASSIVI E ONERI FINANZIARI DIVERSI	CP								
	T	263,86			263,86	263,86			
Cod. 1010107 INTERVENTO 7	RS		17						
IMPOSTE E TASSE	CP	500,00		227,04		227,04	-272,96		
	T	500,00		227,04		227,04			
Cod. 1010111 INTERVENTO 11	RS		18						
FONDO DI RISERVA	CP	200,00					-200,00		
	T	200,00							
TOTALE SERVIZIO 01 01	RS	82.593,53		47.159,37	20.437,94	67.597,31	-14.996,22		
	CP	50.000,00		19.378,99	28.048,05	47.427,04	-2.572,96		
	T	132.593,53		66.538,36	48.485,99	115.024,35			
TOTALE FUNZIONE 01	RS	82.593,53		47.159,37	20.437,94	67.597,31	-14.996,22		
	CP	50.000,00		19.378,99	28.048,05	47.427,04	-2.572,96		
	T	132.593,53		66.538,36	48.485,99	115.024,35			

DESCRIZIONE		Residui conserv. e Stanziamenti Def. di Bilancio	Conto Tesoriere	Determin.Residui	Impegni	Minori Residui o Economie
			Pagamenti	Res.da riportare		
	RS	Residui (A)	Residui (B)	Residui (C)	Residui (D=B+C)	(E=D-A) (E=A-D)
	CP	Competenza (F)	Competenza (G)	Competenza (H)	Compet. (I=G+H)	(L=I-F) (L=F-I)
	T	Totale (M)	Totale (N)	Res.31/12(O=C+H)	Imp.31/12(P=D+I)	
RIASSUNTO DEL TITOLO I *****						
SPESE CORRENTI						
TOTALE DEL TITOLO I	RS	82.593,53	47.159,37	20.437,94	67.597,31	-14.996,22
	CP	50.000,00	19.378,99	28.048,05	47.427,04	-2.572,96
	T	132.593,53	66.538,36	48.485,99	115.024,35	

DESCRIZIONE		Residui conserv. e Stanziamenti Def. di Bilancio		Conto Tesoriere	Determin. Residui	Impegni	Minori Residui o Economie
				Pagamenti	Res. da riportare		
		RS	Residui (A)	Residui (B)	Residui (C)	Residui (D=B+C)	(E=D-A) (E=A-D)
		CP	Competenza (F)	Competenza (G)	Competenza (H)	Compet. (I=G+H)	(L=I-F) (L=F-I)
		T	Totale (M)	Totale (N)	Res. 31/12(O=C+H)	Imp. 31/12(P=D+I)	
<p style="text-align: center;">T I T O L O    I I</p> <p style="text-align: center;">=====</p> <p>SPESE IN CONTO CAPITALE</p> <p>FUNZIONE 01</p> <p>-----</p> <p>FUNZIONI GENERALI DI AMMINISTRAZIONE, DI GESTIONE E DI CONTROLLO</p> <p>SERVIZIO 01 01</p> <p>~~~~~</p> <p>ORGANI ISTITUZIONALI, PARTECIPAZIONE E DECENTRAMENTO</p>							
Cod. 2010101 INTERVENTO 1	RS		19				
ACQUISIZIONE DI BENI IMMOBILI	CP	526.500,00			140.000,00	140.000,00	-386.500,00
	T	526.500,00			140.000,00	140.000,00	
TOTALE SERVIZIO 01 01	RS						
	CP	526.500,00			140.000,00	140.000,00	-386.500,00
	T	526.500,00			140.000,00	140.000,00	
TOTALE FUNZIONE 01	RS						
	CP	526.500,00			140.000,00	140.000,00	-386.500,00
	T	526.500,00			140.000,00	140.000,00	
<p>FUNZIONE 07</p> <p>-----</p> <p>FUNZIONI NEL CAMPO TURISTICO</p> <p>SERVIZIO 07 01</p> <p>~~~~~</p> <p>SERVIZI TURISTICI</p>							
Cod. 2070101 INTERVENTO 1	RS	55.000,00	20		55.000,00	55.000,00	
ACQUISIZIONE DI BENI IMMOBILI	CP	55.000,00			55.000,00	55.000,00	
	T	110.000,00			110.000,00	110.000,00	
TOTALE SERVIZIO 07 01	RS	55.000,00			55.000,00	55.000,00	
	CP	55.000,00			55.000,00	55.000,00	
	T	110.000,00			110.000,00	110.000,00	

DESCRIZIONE		Residui conserv. e Stanziamenti Def. di Bilancio	Conto Tesoriere		Determin.Residui	Impegni	Minori Residui o Economie	
			Pagamenti	Res.da riportare				
			RS	Residui (A)	Residui (B)	Residui (C)	Residui (D=B+C)	(E=D-A) (E=A-D)
			CP	Competenza (F)	Competenza (G)	Competenza (H)	Compet. (I=G+H)	(L=I-F) (L=F-I)
			T	Totale (M)	Totale (N)	Res.31/12(O=C+H)	Imp.31/12(P=D+I)	
TOTALE FUNZIONE 07	RS	55.000,00			55.000,00	55.000,00		
	CP	55.000,00			55.000,00	55.000,00		
	T	110.000,00			110.000,00	110.000,00		



DESCRIZIONE		Residui conserv. e Stanziamenti Def. di Bilancio		Conto Tesoriere	Determin.Residui	Impegni	Minori Residui o Economie
				Pagamenti	Res.da riportare		
	RS	Residui (A)	Residui (B)	Residui (C)	Residui (D=B+C)	(E=D-A) (E=A-D)	
	CP	Competenza (F)	Competenza (G)	Competenza (H)	Compet. (I=G+H)	(L=I-F) (L=F-I)	
	T	Totale (M)	Totale (N)	Res.31/12(O=C+H)	Imp.31/12(P=D+I)		
RIASSUNTO DEL TITOLO II *****							
SPESE IN CONTO CAPITALE							
TOTALE DEL TITOLO II	RS	55.000,00			55.000,00	55.000,00	
	CP	581.500,00			195.000,00	195.000,00	-386.500,00
	T	636.500,00			250.000,00	250.000,00	

DESCRIZIONE		Residui conserv. e Stanziamenti Def. di Bilancio		Conto Tesoriere	Determin.Residui	Impegni	Minori Residui o Economie		
				Pagamenti	Res.da riportare				
				RS	Residui (A)	Residui (B)	Residui (C)	Residui (D=B+C)	(E=D-A) (E=A-D)
				CP	Competenza (F)	Competenza (G)	Competenza (H)	Compet. (I=G+H)	(L=I-F) (L=F-I)
				T	Totale (M)	Totale (N)	Res.31/12(O=C+H)	Imp.31/12(P=D+I)	
TITOLO IV =====									
SPESE PER SERVIZI PER CONTO DI TERZI									
Cod. 4000001 CAP. TERZI 1	RS		21						
RITENUTE PREVIDENZIALI E ASSI- STENZIALI AL PERSONALE	CP	15.000,00		1.541,46		1.541,46	-13.458,54		
	T	15.000,00		1.541,46		1.541,46			
Cod. 4000002 CAP. TERZI 2	RS		22						
RITENUTE ERARIALI	CP	30.000,00		10.838,87		10.838,87	-19.161,13		
	T	30.000,00		10.838,87		10.838,87			
Cod. 4000005 CAP. TERZI 5	RS		23						
SPESE PER SERVIZI PER CONTO DI TERZI	CP	30.000,00			1,47	1,47	-29.998,53		
	T	30.000,00			1,47	1,47			
TOTALE DEL TITOLO IV	RS								
	CP	75.000,00		12.380,33	1,47	12.381,80	-62.618,20		
	T	75.000,00		12.380,33	1,47	12.381,80			

DESCRIZIONE		Residui conserv. e Stanziamenti Def. di Bilancio	Conto Tesoriere		Determin. Residui	Impegni	Minori Residui o Economie	
			Pagamenti	Res. da riportare				
			RS	Residui (A)	Residui (B)	Residui (C)	Residui (D=B+C)	(E=D-A) (E=A-D)
			CP	Competenza (F)	Competenza (G)	Competenza (H)	Compet. (I=G+H)	(L=I-F) (L=F-I)
			T	Totale (M)	Totale (N)	Res. 31/12(O=C+H)	Imp. 31/12(P=D+I)	
RIEPILOGO TITOLI *****								
TITOLO I =====								
SPESE CORRENTI	RS	82.593,53	47.159,37	20.437,94	67.597,31	-14.996,22		
	CP	50.000,00	19.378,99	28.048,05	47.427,04	-2.572,96		
	T	132.593,53	66.538,36	48.485,99	115.024,35			
TITOLO II =====								
SPESE IN CONTO CAPITALE	RS	55.000,00		55.000,00	55.000,00			
	CP	581.500,00		195.000,00	195.000,00	-386.500,00		
	T	636.500,00		250.000,00	250.000,00			
TITOLO III =====								
SPESE PER RIMBORSO DI PRESTITI	RS							
	CP							
	T							
TITOLO IV =====								
SPESE PER SERVIZI PER CONTO DI TERZI	RS							
	CP	75.000,00	12.380,33	1,47	12.381,80	-62.618,20		
	T	75.000,00	12.380,33	1,47	12.381,80			
TOTALE GENERALE	RS	137.593,53	47.159,37	75.437,94	122.597,31	-14.996,22		
	CP	706.500,00	31.759,32	223.049,52	254.808,84	-451.691,16		
	T	844.093,53	78.918,69	298.487,46	377.406,15			
DISAVANZO DI AMMINISTRAZIONE								
TOTALE GENERALE DELLE USCITE	RS	137.593,53	47.159,37	75.437,94	122.597,31	-14.996,22		
	CP	706.500,00	31.759,32	223.049,52	254.808,84	-451.691,16		
	T	844.093,53	78.918,69	298.487,46	377.406,15			

IL SEGRETARIO

IL RESPONSABILE DEL SERVIZIO FINANZIARIO

IL RAPPRESENTANTE LEGALE

Timbro  
dell'ente

QUADRO GENERALE RIASSUNTIVO ENTRATA

al 31-12-11

ENTRATE	C O M P E T E N Z A		R E S I D U I		
	Prev. Iniziali Prev. Definitive % di Definizione	Accertamenti Riscossioni % di Realizzazione	Res. da Compet.	Conservati Riscossioni % di Realizzazione	Rimasti
TITOLO I ENTRATE TRIBUTARIE					
TITOLO II ENTRATE DERIVANTI DA CONTRIBUTI E TRASFERIMENTI CORRENTI DELLO STATO, DELLA REGIONE E DI ALTRI ENTI PUBBLICI ANCHE IN RAPPORTO ALL'ESERCIZIO DI FUNZIONI DELEGATE DALLA REGIONE	50.000,00 50.000,00 100,000	50.000,00	50.000,00	50.000,00 50.000,00 100,000	
TITOLO III ENTRATE EXTRATRIBUTARIE					
TITOLO IV ENTRATE DERIVANTI DA ALIENAZIONI, DA TRASFERIMENTI DI CAPITALE E DA RISCOSSIONE DI CREDITI	581.500,00 581.500,00 100,000	195.000,00 30.000,00 15,384	165.000,00	55.000,00	55.000,00
TOTALE ENTRATE FINALI	631.500,00 631.500,00 100,000	245.000,00 30.000,00 12,244	215.000,00	105.000,00 50.000,00 47,619	55.000,00
TITOLO V ENTRATE DERIVANTI DA ACCENSIONE DI PRESTITI					
TITOLO VI ENTRATE DA SERVIZI PER CONTO DI TERZI	75.000,00 75.000,00 100,000	12.381,80 12.381,80 100,000			
TOTALE	706.500,00 706.500,00 100,000	257.381,80 42.381,80 16,466	215.000,00	105.000,00 50.000,00 47,619	55.000,00
AVANZO DI AMMINISTRAZIONE					
FONDO DI CASSA AL 1° GENNAIO	33.063,93				
TOTALE COMPLESSIVO ENTRATE	706.500,00 706.500,00 100,000	257.381,80 42.381,80 16,466	215.000,00	105.000,00 50.000,00 47,619	55.000,00

QUADRO GENERALE RIASSUNTIVO SPESA

al 31-12-11

S P E S E	C O M P E T E N Z A		R E S I D U I		
	Prev. Iniziali Prev. Definitive % di Definizione	Impegni Pagamenti % di Realizzazione	Res. da Compet. Sp. correl. Entr.	Conservati Pagamenti % di Realizzazione	Rimasti
TITOLO I SPESE CORRENTI	50.000,00 50.000,00 100,000	47.427,04 19.378,99 40,860	28.048,05	67.597,31 47.159,37 69,765	20.437,94
TITOLO II SPESE IN CONTO CAPITALE	581.500,00 581.500,00 100,000	195.000,00	195.000,00	55.000,00	55.000,00
TOTALE SPESE FINALI	631.500,00 631.500,00 100,000	242.427,04 19.378,99 7,993	223.048,05	122.597,31 47.159,37 38,466	75.437,94
TITOLO III SPESE PER RIMBORSO DI PRESTITI					
TITOLO IV SPESE PER SERVIZI PER CONTO DI TERZI	75.000,00 75.000,00 100,000	12.381,80 12.380,33 99,988	1,47		
TOTALE	706.500,00 706.500,00 100,000	254.808,84 31.759,32 12,463	223.049,52	122.597,31 47.159,37 38,466	75.437,94
DISAVANZO DI AMMINISTRAZIONE					
TOTALE COMPLESSIVO SPESE	706.500,00 706.500,00 100,000	254.808,84 31.759,32 12,463	223.049,52	122.597,31 47.159,37 38,466	75.437,94

QUADRO GENERALE RIASSUNTIVO

al 31-12-11

RISULTATI DIFFERENZIALI	C O M P E T E N Z A			R E S I D U I	
	Prev. Iniziali Prev.Definitive % di Definizione	Accer.o Impeg. Riscoss.o Pag. % di Realizz.ne	Res.Att./Pass.	Conservati Riscoss.o Pag. % di Realizz.ne	Rimasti
A) EQUILIBRIO ECONOMICO-FINANZIARIO					
Entrate Titoli I - II - III (+)	50.000,00 50.000,00 100,000	50.000,00	50.000,00	50.000,00 50.000,00 100,000	
Quote oneri di urbanizzazione (+)					
Avanzo di Amministrazione destinato a Spese correnti (+)					
Mutui per debiti fuori bilancio (+)					
Spese Correnti (-)	50.000,00 50.000,00 100,000	47.427,04 19.378,99 40,860	82.593,53	67.597,31 47.159,37 69,765	20.437,94
Differenza .....		2.572,96 -19.378,99 *****	-32.593,53	-17.597,31 2.840,63 -16,142	-20.437,94
Quote di capitale mutui in estinz.(-)					
Differenza .....		2.572,96 -19.378,99 *****	-32.593,53	-17.597,31 2.840,63 -16,142	-20.437,94
B) EQUILIBRIO FINALE					
Entrate Finali(Tit.I+II+III+IV) (+)	631.500,00 631.500,00 100,000	245.000,00 30.000,00 12,244	105.000,00	105.000,00 50.000,00 47,619	55.000,00
Spese Finali (Tit.I+II) (-)	631.500,00 631.500,00 100,000	242.427,04 19.378,99 7,993	137.593,53	122.597,31 47.159,37 38,466	75.437,94
.---- Finanziare (-)			32.593,53	17.597,31	17.597,31
Saldo Netto da --! `---- Impiegare (+)		2.572,96 10.621,01 412,793		2.840,63	-2.840,63

## RIEPILOGO GENERALE DELLE SPESE - Spese Correnti

(Impegni)

(1^ Parte-Pag.1)

INTERVENTI CORRENTI          FUNZIONI e SERVIZI	Intervento 1 PERSONALE	Intervento 2 ACQUISTO DI BE- NI DI CONSUMO E/O DI MATERIE PRIME	Intervento 3 PRESTAZIONI DI SERVIZI	Intervento 4 UTILIZZO DI BE- NI DI TERZI	Intervento 5 TRASFERIMENTI	Intervento 6 INTERESSI PAS- SIVI E ONERI FINANZIARI DI- VERSI
1) FUNZIONI GENERALI DI AMMINI- STRAZIONE, DI GESTIONE E DI CONTROLLO.....						
1.1 ORGANI ISTITUZIONALI, PARTECI- PAZIONE E DECENTRAMENTO.....		3.750,00	24.950,00		18.500,00	
1.2 SEGRETERIA GENERALE, PERSONALE E ORGANIZZAZIONE.....						
1.3 GESTIONE ECONOMICA, FINANZIA- RIA, PROGRAMMAZIONE, PROVVEDI- TORATO E CONTROLLO DI GESTIONE						
1.4 GESTIONE DELLE ENTRATE TRIBU- TARIE E SERVIZI FISCALI.....						
1.5 GESTIONE DEI BENI DEMANIALI E PATRIMONIALI.....						
1.6 UFFICIO TECNICO.....						
1.7 ANAGRAFE, STATO CIVILE, ELET- TORALE, LEVA E SERVIZIO STATI- STICO.....						
1.8 ALTRI SERVIZI GENERALI.....						
TOTALE FUNZIONE: 1		3.750,00	24.950,00		18.500,00	
2) FUNZIONI RELATIVE ALLA GIUSTI- ZIA.....						
2.1 UFFICI GIUDIZIARI.....						
2.2 CASA CIRCONDARIALE E ALTRI SERVIZI.....						
TOTALE FUNZIONE: 2						
3) FUNZIONI DI POLIZIA LOCALE...						
3.1 POLIZIA MUNICIPALE.....						
3.2 POLIZIA COMMERCIALE.....						
3.3 POLIZIA AMMINISTRATIVA.....						
TOTALE FUNZIONE: 3						

INTERVENTI CORRENTI          FUNZIONI e SERVIZI	Intervento 1 PERSONALE	Intervento 2 ACQUISTO DI BE- NI DI CONSUMO E/O DI MATERIE PRIME	Intervento 3 PRESTAZIONI DI SERVIZI	Intervento 4 UTILIZZO DI BE- NI DI TERZI	Intervento 5 TRASFERIMENTI	Intervento 6 INTERESSI PAS- SIVI E ONERI FINANZIARI DI- VERSI
4) FUNZIONI DI ISTRUZIONE PUBBLICA.....  4.1 SCUOLA MATERNA..... 4.2 ISTRUZIONE ELEMENTARE..... 4.3 ISTRUZIONE MEDIA..... 4.4 ISTRUZIONE SECONDARIA SUPERIORE..... 4.5 ASSISTENZA SCOLASTICA, TRASPORTO, REFEZIONE E ALTRI SERVIZI.....  TOTALE FUNZIONE: 4						
5) FUNZIONI RELATIVE ALLA CULTURA ED AI BENI CULTURALI.....  5.1 BIBLIOTECHE, MUSEI E PINACOTECHE..... 5.2 TEATRI, ATTIVITA` CULTURALI E SERVIZI DIVERSI NEL SETTORE CULTURALE.....  TOTALE FUNZIONE: 5						
6) FUNZIONI NEL SETTORE SPORTIVO E RICREATIVO.....  6.1 PISCINE COMUNALI..... 6.2 STADIO COMUNALE, PALAZZO DELLO SPORT ED ALTRI IMPIANTI..... 6.3 MANIFESTAZIONI DIVERSE NEL SETTORE SPORTIVO E RICREATIVO.....  TOTALE FUNZIONE: 6						
7) FUNZIONI NEL CAMPO TURISTICO.....  7.1 SERVIZI TURISTICI..... 7.2 MANIFESTAZIONI TURISTICHE.....  TOTALE FUNZIONE: 7						



INTERVENTI CORRENTI          FUNZIONI e SERVIZI	Intervento 1 PERSONALE	Intervento 2 ACQUISTO DI BE- NI DI CONSUMO E/O DI MATERIE PRIME	Intervento 3 PRESTAZIONI DI SERVIZI	Intervento 4 UTILIZZO DI BE- NI DI TERZI	Intervento 5 TRASFERIMENTI	Intervento 6 INTERESSI PAS- SIVI E ONERI FINANZIARI DI- VERSI
8) FUNZIONI NEL CAMPO DELLA VIA- BILITA' E DEI TRASPORTI.....  8.1 VIABILITA', CIRCOLAZIONE STRA- DALE E SERVIZI CONNESSI..... 8.2 ILLUMINAZIONE PUBBLICA E SER- VIZI CONNESSI..... 8.3 TRASPORTI PUBBLICI LOCALI E SERVIZI CONNESSI.....  TOTALE FUNZIONE: 8						
9) FUNZIONI RIGUARDANTI LA GE- STIONE DEL TERRITORIO E DEL- L'AMBIENTE.....  9.1 URBANISTICA E GESTIONE DEL TERRITORIO..... 9.2 EDILIZIA RESIDENZIALE PUBBLICA LOCALE E PIANI DI EDILIZIA E- CONOMICO-POPOLARE..... 9.3 SERVIZI DI PROTEZIONE CIVILE.. 9.4 SERVIZIO IDRICO INTEGRATO.... 9.5 SERVIZIO SMALTIMENTO RIFIUTI.. 9.6 PARCHI E SERVIZI PER LA TUTELA AMBIENTALE DEL VERDE, ALTRI SERVIZI RELATIVI AL TERRITORIO ED ALL'AMBIENTE.....  TOTALE FUNZIONE: 9						
10) FUNZIONI NEL SETTORE SOCIALE..  10.1 ASILI NIDO, SERVIZI PER L'IN- FANZIA E PER I MINORI..... 10.2 SERVIZI DI PREVENZIONE E RIA- BILITAZIONE..... 10.3 STRUTTURE RESIDENZIALI E DI RICOVERO PER ANZIANI..... 10.4 ASSISTENZA, BENEFICENZA PUB- BLICA E SERVIZI DIVERSI ALLA PERSONA..... 10.5 SERVIZIO NECROSCOPICO E CIMI- TERIALE.....  TOTALE FUNZIONE: 10						

## RIEPILOGO GENERALE DELLE SPESE - Spese Correnti

(Impegni)

(segue)

(1^ Parte-Pag.4)

INTERVENTI CORRENTI          FUNZIONI e SERVIZI	Intervento 1 PERSONALE	Intervento 2 ACQUISTO DI BE- NI DI CONSUMO E/O DI MATERIE PRIME	Intervento 3 PRESTAZIONI DI SERVIZI	Intervento 4 UTILIZZO DI BE- NI DI TERZI	Intervento 5 TRASFERIMENTI	Intervento 6 INTERESSI PAS- SIVI E ONERI FINANZIARI DI- VERSI
11) FUNZIONI NEL CAMPO DELLO SVI- LUPPO ECONOMICO.....  11.1 AFFISSIONI E PUBBLICITA`..... 11.2 FIERE, MERCATI E SERVIZI CON- NESSI..... 11.3 MATTATOIO E SERVIZI CONNESSI. 11.4 SERVIZI RELATIVI ALL'INDUSTRIA 11.5 SERVIZI RELATIVI AL COMMERCIO. 11.6 SERVIZI RELATIVI ALL'ARTIGIA- NATO..... 11.7 SERVIZI RELATIVI ALL'AGRICOL- TURA.....  TOTALE FUNZIONE: 11						
12) FUNZIONI RELATIVE A SERVIZI PRODUTTIVI.....  12.1 DISTRIBUZIONE GAS..... 12.2 CENTRALE DEL LATTE..... 12.3 DISTRIBUZIONE ENERGIA ELETTRI- CA..... 12.4 TELERISCALDAMENTO..... 12.5 FARMACIE..... 12.6 ALTRI SERVIZI PRODUTTIVI.....  TOTALE FUNZIONE: 12						
TOTALE TITOLO : 1^		3.750,00	24.950,00		18.500,00	

## RIEPILOGO GENERALE DELLE SPESE - Spese Correnti

(Impegni)

(2^ Parte-Pag.1)

INTERVENTI CORRENTI          FUNZIONI e SERVIZI	Intervento 7 IMPOSTE E TASSE	Intervento 8 ONERI STRAORDI- NARI DELLA GE- STIONE CORRENTE	Intervento 9 AMMORTAMENTI DI ESERCIZIO	Intervento 10 FONDO SVALUTA- ZIONE CREDITI	Intervento 11 FONDO DI RISER- VA	T O T A L E
1) FUNZIONI GENERALI DI AMMINI- STRAZIONE, DI GESTIONE E DI CONTROLLO.....						
1.1 ORGANI ISTITUZIONALI, PARTECI- PAZIONE E DECENTRAMENTO.....	227,04					47.427,04
1.2 SEGRETERIA GENERALE, PERSONALE E ORGANIZZAZIONE.....						
1.3 GESTIONE ECONOMICA, FINANZIA- RIA, PROGRAMMAZIONE, PROVVEDI- TORATO E CONTROLLO DI GESTIONE						
1.4 GESTIONE DELLE ENTRATE TRIBU- TARIE E SERVIZI FISCALI.....						
1.5 GESTIONE DEI BENI DEMANIALI E PATRIMONIALI.....						
1.6 UFFICIO TECNICO.....						
1.7 ANAGRAFE, STATO CIVILE, ELET- TORALE, LEVA E SERVIZIO STATI- STICO.....						
1.8 ALTRI SERVIZI GENERALI.....						
TOTALE FUNZIONE: 1	227,04					47.427,04
2) FUNZIONI RELATIVE ALLA GIUSTI- ZIA.....						
2.1 UFFICI GIUDIZIARI.....						
2.2 CASA CIRCONDARIALE E ALTRI SERVIZI.....						
TOTALE FUNZIONE: 2						
3) FUNZIONI DI POLIZIA LOCALE...						
3.1 POLIZIA MUNICIPALE.....						
3.2 POLIZIA COMMERCIALE.....						
3.3 POLIZIA AMMINISTRATIVA.....						
TOTALE FUNZIONE: 3						

## RIEPILOGO GENERALE DELLE SPESE - Spese Correnti

(Impegni)

(segue)

(2^ Parte-Pag.2)

INTERVENTI CORRENTI          FUNZIONI e SERVIZI	Intervento 7 IMPOSTE E TASSE	Intervento 8 ONERI STRAORDI- NARI DELLA GE- STIONE CORRENTE	Intervento 9 AMMORTAMENTI DI ESERCIZIO	Intervento 10 FONDO SVALUTA- ZIONE CREDITI	Intervento 11 FONDO DI RISER- VA	T O T A L E
4) FUNZIONI DI ISTRUZIONE PUBBLICA.....  4.1 SCUOLA MATERNA..... 4.2 ISTRUZIONE ELEMENTARE..... 4.3 ISTRUZIONE MEDIA..... 4.4 ISTRUZIONE SECONDARIA SUPERIORE..... 4.5 ASSISTENZA SCOLASTICA, TRASPORTO, REFEZIONE E ALTRI SERVIZI.....  TOTALE FUNZIONE: 4						
5) FUNZIONI RELATIVE ALLA CULTURA ED AI BENI CULTURALI.....  5.1 BIBLIOTECHE, MUSEI E PINACOTECHE..... 5.2 TEATRI, ATTIVITA` CULTURALI E SERVIZI DIVERSI NEL SETTORE CULTURALE.....  TOTALE FUNZIONE: 5						
6) FUNZIONI NEL SETTORE SPORTIVO E RICREATIVO.....  6.1 PISCINE COMUNALI..... 6.2 STADIO COMUNALE, PALAZZO DELLO SPORT ED ALTRI IMPIANTI..... 6.3 MANIFESTAZIONI DIVERSE NEL SETTORE SPORTIVO E RICREATIVO.....  TOTALE FUNZIONE: 6						
7) FUNZIONI NEL CAMPO TURISTICO.....  7.1 SERVIZI TURISTICI..... 7.2 MANIFESTAZIONI TURISTICHE.....  TOTALE FUNZIONE: 7						

INTERVENTI CORRENTI          FUNZIONI e SERVIZI	Intervento 7 IMPOSTE E TASSE	Intervento 8 ONERI STRAORDI- NARI DELLA GE- STIONE CORRENTE	Intervento 9 AMMORTAMENTI DI ESERCIZIO	Intervento 10 FONDO SVALUTA- ZIONE CREDITI	Intervento 11 FONDO DI RISER- VA	T O T A L E
8) FUNZIONI NEL CAMPO DELLA VIA- BILITA' E DEI TRASPORTI.....  8.1 VIABILITA`, CIRCOLAZIONE STRA- DALE E SERVIZI CONNESSI..... 8.2 ILLUMINAZIONE PUBBLICA E SER- VIZI CONNESSI..... 8.3 TRASPORTI PUBBLICI LOCALI E SERVIZI CONNESSI.....  TOTALE FUNZIONE: 8						
9) FUNZIONI RIGUARDANTI LA GE- STIONE DEL TERRITORIO E DEL- L'AMBIENTE.....  9.1 URBANISTICA E GESTIONE DEL TERRITORIO..... 9.2 EDILIZIA RESIDENZIALE PUBBLICA LOCALE E PIANI DI EDILIZIA E- CONOMICO-POPOLARE..... 9.3 SERVIZI DI PROTEZIONE CIVILE.. 9.4 SERVIZIO IDRICO INTEGRATO.... 9.5 SERVIZIO SMALTIMENTO RIFIUTI.. 9.6 PARCHI E SERVIZI PER LA TUTELA AMBIENTALE DEL VERDE, ALTRI SERVIZI RELATIVI AL TERRITORIO ED ALL'AMBIENTE.....  TOTALE FUNZIONE: 9						
10) FUNZIONI NEL SETTORE SOCIALE..  10.1 ASILI NIDO, SERVIZI PER L'IN- FANZIA E PER I MINORI..... 10.2 SERVIZI DI PREVENZIONE E RIA- BILITAZIONE..... 10.3 STRUTTURE RESIDENZIALI E DI RICOVERO PER ANZIANI..... 10.4 ASSISTENZA, BENEFICENZA PUB- BLICA E SERVIZI DIVERSI ALLA PERSONA..... 10.5 SERVIZIO NECROSCOPICO E CIMI- TERIALE.....  TOTALE FUNZIONE: 10						

INTERVENTI CORRENTI          FUNZIONI e SERVIZI	Intervento 7 IMPOSTE E TASSE	Intervento 8 ONERI STRAORDI- NARI DELLA GE- STIONE CORRENTE	Intervento 9 AMMORTAMENTI DI ESERCIZIO	Intervento 10 FONDO SVALUTA- ZIONE CREDITI	Intervento 11 FONDO DI RISER- VA	T O T A L E
11) FUNZIONI NEL CAMPO DELLO SVI- LUPPO ECONOMICO.....  11.1 AFFISSIONI E PUBBLICITA`..... 11.2 FIERE, MERCATI E SERVIZI CON- NESSI..... 11.3 MATTATOIO E SERVIZI CONNESSI. 11.4 SERVIZI RELATIVI ALL'INDUSTRIA 11.5 SERVIZI RELATIVI AL COMMERCIO. 11.6 SERVIZI RELATIVI ALL'ARTIGIA- NATO..... 11.7 SERVIZI RELATIVI ALL'AGRICOL- TURA.....  TOTALE FUNZIONE: 11						
12) FUNZIONI RELATIVE A SERVIZI PRODUTTIVI.....  12.1 DISTRIBUZIONE GAS..... 12.2 CENTRALE DEL LATTE..... 12.3 DISTRIBUZIONE ENERGIA ELETTRI- CA..... 12.4 TELERISCALDAMENTO..... 12.5 FARMACIE..... 12.6 ALTRI SERVIZI PRODUTTIVI.....  TOTALE FUNZIONE: 12						
TOTALE TITOLO : 1^	227,04					47.427,04

## RIEPILOGO GENERALE DELLE SPESE - Spese in Conto Capitale (Impegni)

(1^ Parte-Pag.1)

INTERVENTI PER INVESTIMENTI          FUNZIONI e SERVIZI	Intervento 1 ACQUISIZIONE DI BENI IMMOBILI	Intervento 2 ESPROPRI E SER- VITU' ONEROSE	Intervento 3 ACQUISTI DI BE- NI SPECIFICI PER REALIZZA- ZIONI IN ECONO- MIA	Intervento 4 UTILIZZO DI BE- NI DI TERZI PER REALIZZAZIONI IN ECONOMIA	Intervento 5 ACQUISIZIONE DI BENI MOBILI, MACCHINE, ATTREZZATURE TECNICO-SCIEN- TIFICHE	Intervento 6 INCARICHI PRO- FESSIONALI E STERNI
1) FUNZIONI GENERALI DI AMMINI- STRAZIONE, DI GESTIONE E DI CONTROLLO.....  1.1 ORGANI ISTITUZIONALI, PARTECI- PAZIONE E DECENTRAMENTO..... 1.2 SEGRETERIA GENERALE, PERSONALE E ORGANIZZAZIONE..... 1.3 GESTIONE ECONOMICA, FINANZIA- RIA, PROGRAMMAZIONE, PROVVEDI- TORATO E CONTROLLO DI GESTIONE 1.4 GESTIONE DELLE ENTRATE TRIBU- TARIE E SERVIZI FISCALI..... 1.5 GESTIONE DEI BENI DEMANIALI E PATRIMONIALI..... 1.6 UFFICIO TECNICO..... 1.7 ANAGRAFE, STATO CIVILE, ELET- TORALE, LEVA E SERVIZIO STATI- STICO..... 1.8 ALTRI SERVIZI GENERALI.....  TOTALE FUNZIONE: 1	140.000,00                       140.000,00					
2) FUNZIONI RELATIVE ALLA GIUSTI- ZIA.....  2.1 UFFICI GIUDIZIARI..... 2.2 CASA CIRCONDARIALE E ALTRI SERVIZI.....  TOTALE FUNZIONE: 2						
3) FUNZIONI DI POLIZIA LOCALE...  3.1 POLIZIA MUNICIPALE..... 3.2 POLIZIA COMMERCIALE..... 3.3 POLIZIA AMMINISTRATIVA.....  TOTALE FUNZIONE: 3						

## RIEPILOGO GENERALE DELLE SPESE - Spese in Conto Capitale (Impegni)

(segue)

(1^ Parte-Pag.2)

INTERVENTI PER INVESTIMENTI          FUNZIONI e SERVIZI	Intervento 1 ACQUISIZIONE DI BENI IMMOBILI	Intervento 2 ESPROPRI E SER- VITU' ONEROSE	Intervento 3 ACQUISTI DI BE- NI SPECIFICI PER REALIZZA- ZIONI IN ECONO- MIA	Intervento 4 UTILIZZO DI BE- NI DI TERZI PER REALIZZAZIONI IN ECONOMIA	Intervento 5 ACQUISIZIONE DI BENI MOBILI, MACCHINE, ATTREZZATURE TECNICO-SCIEN- TIFICHE	Intervento 6 INCARICHI PRO- FESSIONALI E STERNI
4) FUNZIONI DI ISTRUZIONE PUBBLICA.....  4.1 SCUOLA MATERNA..... 4.2 ISTRUZIONE ELEMENTARE..... 4.3 ISTRUZIONE MEDIA..... 4.4 ISTRUZIONE SECONDARIA SUPERIORE..... 4.5 ASSISTENZA SCOLASTICA, TRASPORTO, REFEZIONE E ALTRI SERVIZI.....  TOTALE FUNZIONE: 4						
5) FUNZIONI RELATIVE ALLA CULTURA ED AI BENI CULTURALI.....  5.1 BIBLIOTECHE, MUSEI E PINACOTECHE..... 5.2 TEATRI, ATTIVITA' CULTURALI E SERVIZI DIVERSI NEL SETTORE CULTURALE.....  TOTALE FUNZIONE: 5						
6) FUNZIONI NEL SETTORE SPORTIVO E RICREATIVO.....  6.1 PISCINE COMUNALI..... 6.2 STADIO COMUNALE, PALAZZO DELLO SPORT ED ALTRI IMPIANTI..... 6.3 MANIFESTAZIONI DIVERSE NEL SETTORE SPORTIVO E RICREATIVO.....  TOTALE FUNZIONE: 6						
7) FUNZIONI NEL CAMPO TURISTICO.....  7.1 SERVIZI TURISTICI..... 7.2 MANIFESTAZIONI TURISTICHE.....  TOTALE FUNZIONE: 7	55.000,00    55.000,00					



## RIEPILOGO GENERALE DELLE SPESE - Spese in Conto Capitale (Impegni)

(segue)

(1^ Parte-Pag.3)

INTERVENTI PER INVESTIMENTI           FUNZIONI e SERVIZI	Intervento 1 ACQUISIZIONE DI BENI IMMOBILI	Intervento 2 ESPROPRI E SER- VITU' ONEROSE	Intervento 3 ACQUISTI DI BE- NI SPECIFICI PER REALIZZA- ZIONI IN ECONO- MIA	Intervento 4 UTILIZZO DI BE- NI DI TERZI PER REALIZZAZIONI IN ECONOMIA	Intervento 5 ACQUISIZIONE DI BENI MOBILI, MACCHINE, ATTREZZATURE TECNICO-SCIEN- TIFICHE	Intervento 6 INCARICHI PRO- FESSIONALI E STERNI
8) FUNZIONI NEL CAMPO DELLA VIA- BILITA' E DEI TRASPORTI.....  8.1 VIABILITA', CIRCOLAZIONE STRA- DALE E SERVIZI CONNESSI..... 8.2 ILLUMINAZIONE PUBBLICA E SER- VIZI CONNESSI..... 8.3 TRASPORTI PUBBLICI LOCALI E SERVIZI CONNESSI.....  TOTALE FUNZIONE: 8						
9) FUNZIONI RIGUARDANTI LA GE- STIONE DEL TERRITORIO E DEL- L'AMBIENTE.....  9.1 URBANISTICA E GESTIONE DEL TERRITORIO..... 9.2 EDILIZIA RESIDENZIALE PUBBLICA LOCALE E PIANI DI EDILIZIA E- CONOMICO-POPOLARE..... 9.3 SERVIZI DI PROTEZIONE CIVILE.. 9.4 SERVIZIO IDRICO INTEGRATO.... 9.5 SERVIZIO SMALTIMENTO RIFIUTI.. 9.6 PARCHI E SERVIZI PER LA TUTELA AMBIENTALE DEL VERDE, ALTRI SERVIZI RELATIVI AL TERRITORIO ED ALL'AMBIENTE.....  TOTALE FUNZIONE: 9						
10) FUNZIONI NEL SETTORE SOCIALE..  10.1 ASILI NIDO, SERVIZI PER L'IN- FANZIA E PER I MINORI..... 10.2 SERVIZI DI PREVENZIONE E RIA- BILITAZIONE..... 10.3 STRUTTURE RESIDENZIALI E DI RICOVERO PER ANZIANI..... 10.4 ASSISTENZA, BENEFICENZA PUB- BLICA E SERVIZI DIVERSI ALLA PERSONA..... 10.5 SERVIZIO NECROSCOPICO E CIMI- TERIALE.....  TOTALE FUNZIONE: 10						

## RIEPILOGO GENERALE DELLE SPESE - Spese in Conto Capitale (Impegni)

(segue)

(1^ Parte-Pag.4)

	Intervento 1	Intervento 2	Intervento 3	Intervento 4	Intervento 5	Intervento 6
I N T E R V E N T I P E R I N V E S T I M E N T I	ACQUISIZIONE DI BENI IMMOBILI	ESPROPRI E SERVITU' ONEROSE	ACQUISTI DI BENI SPECIFICI PER REALIZZAZIONI IN ECONOMIA	UTILIZZO DI BENI DI TERZI PER REALIZZAZIONI IN ECONOMIA	ACQUISIZIONE DI BENI MOBILI, MACCHINE, ATTREZZATURE TECNICO-SCIEN- TIFICHE	INCARICHI PROFESSIONALI E STERNI
F U N Z I O N I e S E R V I Z I						
11) FUNZIONI NEL CAMPO DELLO SVILUPPO ECONOMICO.....						
11.1 AFFISSIONI E PUBBLICITA`.....						
11.2 FIERE, MERCATI E SERVIZI CONNESSI.....						
11.3 MATTATOIO E SERVIZI CONNESSI.						
11.4 SERVIZI RELATIVI ALL'INDUSTRIA						
11.5 SERVIZI RELATIVI AL COMMERCIO.						
11.6 SERVIZI RELATIVI ALL'ARTIGIANATO.....						
11.7 SERVIZI RELATIVI ALL'AGRICOLTURA.....						
TOTALE FUNZIONE: 11						
12) FUNZIONI RELATIVE A SERVIZI PRODUTTIVI.....						
12.1 DISTRIBUZIONE GAS.....						
12.2 CENTRALE DEL LATTE.....						
12.3 DISTRIBUZIONE ENERGIA ELETTRICA.....						
12.4 TELERISCALDAMENTO.....						
12.5 FARMACIE.....						
12.6 ALTRI SERVIZI PRODUTTIVI.....						
TOTALE FUNZIONE: 12						
TOTALE TITOLO : 2^	195.000,00					

RIEPILOGO GENERALE DELLE SPESE - Spese in Conto Capitale (Impegni)

(2^ Parte-Pag.1)

INTERVENTI PER INVESTIMENTI	Intervento 7 TRASFERIMENTI DI CAPITALE	Intervento 8 PARTECIPAZIONI AZIONARIE	Intervento 9 CONFERIMENTI DI CAPITALE	Intervento 10 CONCESSIONI DI CREDITI E ANTI- CIPAZIONI	T O T A L E
F U N Z I O N I e S E R V I Z I					
1) FUNZIONI GENERALI DI AMMINISTRAZIONE, DI GESTIONE E DI CONTROLLO.....					
1.1 ORGANI ISTITUZIONALI, PARTECIPAZIONE E DECENTRAMENTO.....					140.000,00
1.2 SEGRETERIA GENERALE, PERSONALE E ORGANIZZAZIONE.....					
1.3 GESTIONE ECONOMICA, FINANZIARIA, PROGRAMMAZIONE, PROVVEDIMENTI TORATO E CONTROLLO DI GESTIONE					
1.4 GESTIONE DELLE ENTRATE TRIBUTARIE E SERVIZI FISCALI.....					
1.5 GESTIONE DEI BENI DEMANIALI E PATRIMONIALI.....					
1.6 UFFICIO TECNICO.....					
1.7 ANAGRAFE, STATO CIVILE, ELETTORALE, LEVA E SERVIZIO STATISTICO.....					
1.8 ALTRI SERVIZI GENERALI.....					
TOTALE FUNZIONE: 1					140.000,00
2) FUNZIONI RELATIVE ALLA GIUSTIZIA.....					
2.1 UFFICI GIUDIZIARI.....					
2.2 CASA CIRCONDARIALE E ALTRI SERVIZI.....					
TOTALE FUNZIONE: 2					
3) FUNZIONI DI POLIZIA LOCALE...					
3.1 POLIZIA MUNICIPALE.....					
3.2 POLIZIA COMMERCIALE.....					
3.3 POLIZIA AMMINISTRATIVA.....					
TOTALE FUNZIONE: 3					

## RIEPILOGO GENERALE DELLE SPESE - Spese in Conto Capitale (Impegni)

(segue)

(2^ Parte-Pag.2)

INTERVENTI PER INVESTIMENTI          FUNZIONI e SERVIZI	Intervento 7 TRASFERIMENTI DI CAPITALE	Intervento 8 PARTECIPAZIONI AZIONARIE	Intervento 9 CONFERIMENTI DI CAPITALE	Intervento 10 CONCESSIONI DI CREDITI E ANTI- CIPAZIONI		T O T A L E
4) FUNZIONI DI ISTRUZIONE PUBBLICA.....  4.1 SCUOLA MATERNA..... 4.2 ISTRUZIONE ELEMENTARE..... 4.3 ISTRUZIONE MEDIA..... 4.4 ISTRUZIONE SECONDARIA SUPERIORE..... 4.5 ASSISTENZA SCOLASTICA, TRASPORTO, REFEZIONE E ALTRI SERVIZI.....  TOTALE FUNZIONE: 4						
5) FUNZIONI RELATIVE ALLA CULTURA ED AI BENI CULTURALI.....  5.1 BIBLIOTECHE, MUSEI E PINACOTECHE..... 5.2 TEATRI, ATTIVITA` CULTURALI E SERVIZI DIVERSI NEL SETTORE CULTURALE.....  TOTALE FUNZIONE: 5						
6) FUNZIONI NEL SETTORE SPORTIVO E RICREATIVO.....  6.1 PISCINE COMUNALI..... 6.2 STADIO COMUNALE, PALAZZO DELLO SPORT ED ALTRI IMPIANTI..... 6.3 MANIFESTAZIONI DIVERSE NEL SETTORE SPORTIVO E RICREATIVO.....  TOTALE FUNZIONE: 6						
7) FUNZIONI NEL CAMPO TURISTICO.....  7.1 SERVIZI TURISTICI..... 7.2 MANIFESTAZIONI TURISTICHE.....  TOTALE FUNZIONE: 7						55.000,00   55.000,00

I N T E R V E N T I P E R I N V E S T I M E N T I          F U N Z I O N I e S E R V I Z I	Intervento 7 T R A S F E R I M E N T I D I C A P I T A L E	Intervento 8 P A R T E C I P A Z I O N I A Z I O N A R I E	Intervento 9 C O N F E R I M E N T I D I C A P I T A L E	Intervento 10 C O N C E S S I O N I D I C R E D I T I E A N T I - C I P A Z I O N I		T O T A L E
8) FUNZIONI NEL CAMPO DELLA VIABILITA' E DEI TRASPORTI.....  8.1 VIABILITA', CIRCOLAZIONE STRADALE E SERVIZI CONNESSI..... 8.2 ILLUMINAZIONE PUBBLICA E SERVIZI CONNESSI..... 8.3 TRASPORTI PUBBLICI LOCALI E SERVIZI CONNESSI.....  TOTALE FUNZIONE: 8						
9) FUNZIONI RIGUARDANTI LA GESTIONE DEL TERRITORIO E DELL'AMBIENTE.....  9.1 URBANISTICA E GESTIONE DEL TERRITORIO..... 9.2 EDILIZIA RESIDENZIALE PUBBLICA LOCALE E PIANI DI EDILIZIA ECONOMICO-POPOLARE..... 9.3 SERVIZI DI PROTEZIONE CIVILE.. 9.4 SERVIZIO IDRICO INTEGRATO.... 9.5 SERVIZIO SMALTIMENTO RIFIUTI.. 9.6 PARCHI E SERVIZI PER LA TUTELA AMBIENTALE DEL VERDE, ALTRI SERVIZI RELATIVI AL TERRITORIO ED ALL'AMBIENTE.....  TOTALE FUNZIONE: 9						
10) FUNZIONI NEL SETTORE SOCIALE..  10.1 ASILI NIDO, SERVIZI PER L'INFANZIA E PER I MINORI..... 10.2 SERVIZI DI PREVENZIONE E RIABILITAZIONE..... 10.3 STRUTTURE RESIDENZIALI E DI RICOVERO PER ANZIANI..... 10.4 ASSISTENZA, BENEFICENZA PUBBLICA E SERVIZI DIVERSI ALLA PERSONA..... 10.5 SERVIZIO NECROSCOPICO E CIMITERIALE.....  TOTALE FUNZIONE: 10						

## RIEPILOGO GENERALE DELLE SPESE - Spese in Conto Capitale (Impegni)

(segue)

(2^ Parte-Pag.4)

INTERVENTI PER INVESTIMENTI          FUNZIONI e SERVIZI	Intervento 7 TRASFERIMENTI DI CAPITALE	Intervento 8 PARTECIPAZIONI AZIONARIE	Intervento 9 CONFERIMENTI DI CAPITALE	Intervento 10 CONCESSIONI DI CREDITI E ANTI- CIPAZIONI		T O T A L E
11) FUNZIONI NEL CAMPO DELLO SVILUPPO ECONOMICO.....  11.1 AFFISSIONI E PUBBLICITA`..... 11.2 FIERE, MERCATI E SERVIZI CONNESSI..... 11.3 MATTATOIO E SERVIZI CONNESSI. 11.4 SERVIZI RELATIVI ALL'INDUSTRIA 11.5 SERVIZI RELATIVI AL COMMERCIO. 11.6 SERVIZI RELATIVI ALL'ARTIGIANATO..... 11.7 SERVIZI RELATIVI ALL'AGRICOLTURA.....  TOTALE FUNZIONE: 11						
12) FUNZIONI RELATIVE A SERVIZI PRODUTTIVI.....  12.1 DISTRIBUZIONE GAS..... 12.2 CENTRALE DEL LATTE..... 12.3 DISTRIBUZIONE ENERGIA ELETTRICA..... 12.4 TELERISCALDAMENTO..... 12.5 FARMACIE..... 12.6 ALTRI SERVIZI PRODUTTIVI.....  TOTALE FUNZIONE: 12						
TOTALE TITOLO : 2^						195.000,00

## RIEPILOGO GENERALE DELLE SPESE - Spese Rimborso Prestiti (Impegni)

(1^ Unica Pag.)

I N T E R V E N T I RIMBORSO DI PRESTITI          F U N Z I O N I e S E R V I Z I	Intervento 1 RIMBORSO PER ANTICIPAZIONI DI CASSA	Intervento 2 RIMBORSO DI FI- NANZIAMENTI A BREVE TERMINE	Intervento 3 RIMBORSO DI QUOTA CAPITALE DI MUTUI E PRE- STITI	Intervento 4 RIMBORSO DI PRESTITI OBBLI- GAZIONARI	Intervento 5 RIMBORSO DI QUOTA CAPITALE DI DEBITI PLU- RIENNALI	T O T A L E
1) FUNZIONI GENERALI DI AMMINI- STRAZIONE, DI GESTIONE E DI CONTROLLO.....						
1.3 GESTIONE ECONOMICA, FINANZIA- RIA, PROGRAMMAZIONE, PROVVEDI- TORATO E CONTROLLO DI GESTIONE						
TOTALE TITOLO : 3^						

## RIEPILOGO GENERALE DELLE SPESE - Spese Correnti

(Impegni)

(1^ Parte-Pag.1)

INTERVENTI CORRENTI	Intervento 1 PERSONALE	Intervento 2 ACQUISTO DI BE- NI DI CONSUMO E/O DI MATERIE PRIME	Intervento 3 PRESTAZIONI DI SERVIZI	Intervento 4 UTILIZZO DI BE- NI DI TERZI	Intervento 5 TRASFERIMENTI	Intervento 6 INTERESSI PAS- SIVI E ONERI FINANZIARI DI- VERSI
FUNZIONI e SERVIZI						
1) FUNZIONI GENERALI DI AMMINI- STRAZIONE, DI GESTIONE E DI CONTROLLO.....						
1.1 ORGANI ISTITUZIONALI, PARTECI- PAZIONE E DECENTRAMENTO.....		3.750,00	24.950,00		18.500,00	
1.2 SEGRETERIA GENERALE, PERSONALE E ORGANIZZAZIONE.....						
1.3 GESTIONE ECONOMICA, FINANZIA- RIA, PROGRAMMAZIONE, PROVVEDI- TORATO E CONTROLLO DI GESTIONE						
1.4 GESTIONE DELLE ENTRATE TRIBU- TARIE E SERVIZI FISCALI.....						
1.5 GESTIONE DEI BENI DEMANIALI E PATRIMONIALI.....						
1.6 UFFICIO TECNICO.....						
1.7 ANAGRAFE, STATO CIVILE, ELET- TORALE, LEVA E SERVIZIO STATI- STICO.....						
1.8 ALTRI SERVIZI GENERALI.....						
TOTALE FUNZIONE: 1		3.750,00	24.950,00		18.500,00	
2) FUNZIONI RELATIVE ALLA GIUSTI- ZIA.....						
2.1 UFFICI GIUDIZIARI.....						
2.2 CASA CIRCONDARIALE E ALTRI SERVIZI.....						
TOTALE FUNZIONE: 2						
3) FUNZIONI DI POLIZIA LOCALE...						
3.1 POLIZIA MUNICIPALE.....						
3.2 POLIZIA COMMERCIALE.....						
3.3 POLIZIA AMMINISTRATIVA.....						
TOTALE FUNZIONE: 3						



INTERVENTI CORRENTI          FUNZIONI e SERVIZI	Intervento 1 PERSONALE	Intervento 2 ACQUISTO DI BE- NI DI CONSUMO E/O DI MATERIE PRIME	Intervento 3 PRESTAZIONI DI SERVIZI	Intervento 4 UTILIZZO DI BE- NI DI TERZI	Intervento 5 TRASFERIMENTI	Intervento 6 INTERESSI PAS- SIVI E ONERI FINANZIARI DI- VERSI
4) FUNZIONI DI ISTRUZIONE PUBBLICA.....  4.1 SCUOLA MATERNA..... 4.2 ISTRUZIONE ELEMENTARE..... 4.3 ISTRUZIONE MEDIA..... 4.4 ISTRUZIONE SECONDARIA SUPERIORE..... 4.5 ASSISTENZA SCOLASTICA, TRASPORTO, REFEZIONE E ALTRI SERVIZI.....  TOTALE FUNZIONE: 4						
5) FUNZIONI RELATIVE ALLA CULTURA ED AI BENI CULTURALI.....  5.1 BIBLIOTECHE, MUSEI E PINACOTECHE..... 5.2 TEATRI, ATTIVITA` CULTURALI E SERVIZI DIVERSI NEL SETTORE CULTURALE.....  TOTALE FUNZIONE: 5						
6) FUNZIONI NEL SETTORE SPORTIVO E RICREATIVO.....  6.1 PISCINE COMUNALI..... 6.2 STADIO COMUNALE, PALAZZO DELLO SPORT ED ALTRI IMPIANTI..... 6.3 MANIFESTAZIONI DIVERSE NEL SETTORE SPORTIVO E RICREATIVO.....  TOTALE FUNZIONE: 6						
7) FUNZIONI NEL CAMPO TURISTICO.....  7.1 SERVIZI TURISTICI..... 7.2 MANIFESTAZIONI TURISTICHE.....  TOTALE FUNZIONE: 7						

INTERVENTI CORRENTI          FUNZIONI e SERVIZI	Intervento 1 PERSONALE	Intervento 2 ACQUISTO DI BE- NI DI CONSUMO E/O DI MATERIE PRIME	Intervento 3 PRESTAZIONI DI SERVIZI	Intervento 4 UTILIZZO DI BE- NI DI TERZI	Intervento 5 TRASFERIMENTI	Intervento 6 INTERESSI PAS- SIVI E ONERI FINANZIARI DI- VERSI
8) FUNZIONI NEL CAMPO DELLA VIA- BILITA' E DEI TRASPORTI.....  8.1 VIABILITA', CIRCOLAZIONE STRA- DALE E SERVIZI CONNESSI..... 8.2 ILLUMINAZIONE PUBBLICA E SER- VIZI CONNESSI..... 8.3 TRASPORTI PUBBLICI LOCALI E SERVIZI CONNESSI.....  TOTALE FUNZIONE: 8						
9) FUNZIONI RIGUARDANTI LA GE- STIONE DEL TERRITORIO E DEL- L'AMBIENTE.....  9.1 URBANISTICA E GESTIONE DEL TERRITORIO..... 9.2 EDILIZIA RESIDENZIALE PUBBLICA LOCALE E PIANI DI EDILIZIA E- CONOMICO-POPOLARE..... 9.3 SERVIZI DI PROTEZIONE CIVILE.. 9.4 SERVIZIO IDRICO INTEGRATO.... 9.5 SERVIZIO SMALTIMENTO RIFIUTI.. 9.6 PARCHI E SERVIZI PER LA TUTELA AMBIENTALE DEL VERDE, ALTRI SERVIZI RELATIVI AL TERRITORIO ED ALL'AMBIENTE.....  TOTALE FUNZIONE: 9						
10) FUNZIONI NEL SETTORE SOCIALE..  10.1 ASILI NIDO, SERVIZI PER L'IN- FANZIA E PER I MINORI..... 10.2 SERVIZI DI PREVENZIONE E RIA- BILITAZIONE..... 10.3 STRUTTURE RESIDENZIALI E DI RICOVERO PER ANZIANI..... 10.4 ASSISTENZA, BENEFICENZA PUB- BLICA E SERVIZI DIVERSI ALLA PERSONA..... 10.5 SERVIZIO NECROSCOPICO E CIMI- TERIALE.....  TOTALE FUNZIONE: 10						

## RIEPILOGO GENERALE DELLE SPESE - Spese Correnti

(Impegni)

(segue)

(1^ Parte-Pag.4)

INTERVENTI CORRENTI          FUNZIONI e SERVIZI	Intervento 1 PERSONALE	Intervento 2 ACQUISTO DI BE- NI DI CONSUMO E/O DI MATERIE PRIME	Intervento 3 PRESTAZIONI DI SERVIZI	Intervento 4 UTILIZZO DI BE- NI DI TERZI	Intervento 5 TRASFERIMENTI	Intervento 6 INTERESSI PAS- SIVI E ONERI FINANZIARI DI- VERSI
11) FUNZIONI NEL CAMPO DELLO SVI- LUPPO ECONOMICO.....  11.1 AFFISSIONI E PUBBLICITA`..... 11.2 FIERE, MERCATI E SERVIZI CON- NESSI..... 11.3 MATTATOIO E SERVIZI CONNESSI. 11.4 SERVIZI RELATIVI ALL'INDUSTRIA 11.5 SERVIZI RELATIVI AL COMMERCIO. 11.6 SERVIZI RELATIVI ALL'ARTIGIA- NATO..... 11.7 SERVIZI RELATIVI ALL'AGRICOL- TURA.....  TOTALE FUNZIONE: 11						
12) FUNZIONI RELATIVE A SERVIZI PRODUTTIVI.....  12.1 DISTRIBUZIONE GAS..... 12.2 CENTRALE DEL LATTE..... 12.3 DISTRIBUZIONE ENERGIA ELETTRI- CA..... 12.4 TELERISCALDAMENTO..... 12.5 FARMACIE..... 12.6 ALTRI SERVIZI PRODUTTIVI.....  TOTALE FUNZIONE: 12						
TOTALE TITOLO : 1^		3.750,00	24.950,00		18.500,00	

## RIEPILOGO GENERALE DELLE SPESE - Spese Correnti

(Impegni)

(2^ Parte-Pag.1)

INTERVENTI CORRENTI	Intervento 7 IMPOSTE E TASSE	Intervento 8 ONERI STRAORDI- NARI DELLA GE- STIONE CORRENTE	Intervento 9 AMMORTAMENTI DI ESERCIZIO	Intervento 10 FONDO SVALUTA- ZIONE CREDITI	Intervento 11 FONDO DI RISER- VA	T O T A L E
F U N Z I O N I e S E R V I Z I						
1) FUNZIONI GENERALI DI AMMINI- STRAZIONE, DI GESTIONE E DI CONTROLLO.....						
1.1 ORGANI ISTITUZIONALI, PARTECI- PAZIONE E DECENTRAMENTO.....	227,04					47.427,04
1.2 SEGRETERIA GENERALE, PERSONALE E ORGANIZZAZIONE.....						
1.3 GESTIONE ECONOMICA, FINANZIA- RIA, PROGRAMMAZIONE, PROVVEDI- TORATO E CONTROLLO DI GESTIONE						
1.4 GESTIONE DELLE ENTRATE TRIBU- TARIE E SERVIZI FISCALI.....						
1.5 GESTIONE DEI BENI DEMANIALI E PATRIMONIALI.....						
1.6 UFFICIO TECNICO.....						
1.7 ANAGRAFE, STATO CIVILE, ELET- TORALE, LEVA E SERVIZIO STATI- STICO.....						
1.8 ALTRI SERVIZI GENERALI.....						
TOTALE FUNZIONE: 1	227,04					47.427,04
2) FUNZIONI RELATIVE ALLA GIUSTI- ZIA.....						
2.1 UFFICI GIUDIZIARI.....						
2.2 CASA CIRCONDARIALE E ALTRI SERVIZI.....						
TOTALE FUNZIONE: 2						
3) FUNZIONI DI POLIZIA LOCALE...						
3.1 POLIZIA MUNICIPALE.....						
3.2 POLIZIA COMMERCIALE.....						
3.3 POLIZIA AMMINISTRATIVA.....						
TOTALE FUNZIONE: 3						

INTERVENTI CORRENTI          FUNZIONI e SERVIZI	Intervento 7 IMPOSTE E TASSE	Intervento 8 ONERI STRAORDI- NARI DELLA GE- STIONE CORRENTE	Intervento 9 AMMORTAMENTI DI ESERCIZIO	Intervento 10 FONDO SVALUTA- ZIONE CREDITI	Intervento 11 FONDO DI RISER- VA	T O T A L E
4) FUNZIONI DI ISTRUZIONE PUBBLICA.....  4.1 SCUOLA MATERNA..... 4.2 ISTRUZIONE ELEMENTARE..... 4.3 ISTRUZIONE MEDIA..... 4.4 ISTRUZIONE SECONDARIA SUPERIORE..... 4.5 ASSISTENZA SCOLASTICA, TRASPORTE, REFEZIONE E ALTRI SERVIZI.....  TOTALE FUNZIONE: 4						
5) FUNZIONI RELATIVE ALLA CULTURA ED AI BENI CULTURALI.....  5.1 BIBLIOTECHE, MUSEI E PINACOTECHE..... 5.2 TEATRI, ATTIVITA` CULTURALI E SERVIZI DIVERSI NEL SETTORE CULTURALE.....  TOTALE FUNZIONE: 5						
6) FUNZIONI NEL SETTORE SPORTIVO E RICREATIVO.....  6.1 PISCINE COMUNALI..... 6.2 STADIO COMUNALE, PALAZZO DELLO SPORT ED ALTRI IMPIANTI..... 6.3 MANIFESTAZIONI DIVERSE NEL SETTORE SPORTIVO E RICREATIVO.....  TOTALE FUNZIONE: 6						
7) FUNZIONI NEL CAMPO TURISTICO.....  7.1 SERVIZI TURISTICI..... 7.2 MANIFESTAZIONI TURISTICHE.....  TOTALE FUNZIONE: 7						

INTERVENTI CORRENTI          FUNZIONI e SERVIZI	Intervento 7 IMPOSTE E TASSE	Intervento 8 ONERI STRAORDI- NARI DELLA GE- STIONE CORRENTE	Intervento 9 AMMORTAMENTI DI ESERCIZIO	Intervento 10 FONDO SVALUTA- ZIONE CREDITI	Intervento 11 FONDO DI RISER- VA	T O T A L E
8) FUNZIONI NEL CAMPO DELLA VIA- BILITA' E DEI TRASPORTI.....  8.1 VIABILITA`, CIRCOLAZIONE STRA- DALE E SERVIZI CONNESSI..... 8.2 ILLUMINAZIONE PUBBLICA E SER- VIZI CONNESSI..... 8.3 TRASPORTI PUBBLICI LOCALI E SERVIZI CONNESSI.....  TOTALE FUNZIONE: 8						
9) FUNZIONI RIGUARDANTI LA GE- STIONE DEL TERRITORIO E DEL- L'AMBIENTE.....  9.1 URBANISTICA E GESTIONE DEL TERRITORIO..... 9.2 EDILIZIA RESIDENZIALE PUBBLICA LOCALE E PIANI DI EDILIZIA E- CONOMICO-POPOLARE..... 9.3 SERVIZI DI PROTEZIONE CIVILE.. 9.4 SERVIZIO IDRICO INTEGRATO.... 9.5 SERVIZIO SMALTIMENTO RIFIUTI.. 9.6 PARCHI E SERVIZI PER LA TUTELA AMBIENTALE DEL VERDE, ALTRI SERVIZI RELATIVI AL TERRITORIO ED ALL'AMBIENTE.....  TOTALE FUNZIONE: 9						
10) FUNZIONI NEL SETTORE SOCIALE..  10.1 ASILI NIDO, SERVIZI PER L'IN- FANZIA E PER I MINORI..... 10.2 SERVIZI DI PREVENZIONE E RIA- BILITAZIONE..... 10.3 STRUTTURE RESIDENZIALI E DI RICOVERO PER ANZIANI..... 10.4 ASSISTENZA, BENEFICENZA PUB- BLICA E SERVIZI DIVERSI ALLA PERSONA..... 10.5 SERVIZIO NECROSCOPICO E CIMI- TERIALE.....  TOTALE FUNZIONE: 10						

INTERVENTI CORRENTI          FUNZIONI e SERVIZI	Intervento 7 IMPOSTE E TASSE	Intervento 8 ONERI STRAORDI- NARI DELLA GE- STIONE CORRENTE	Intervento 9 AMMORTAMENTI DI ESERCIZIO	Intervento 10 FONDO SVALUTA- ZIONE CREDITI	Intervento 11 FONDO DI RISER- VA	T O T A L E
11) FUNZIONI NEL CAMPO DELLO SVI- LUPPO ECONOMICO.....  11.1 AFFISSIONI E PUBBLICITA`..... 11.2 FIERE, MERCATI E SERVIZI CON- NESSI..... 11.3 MATTATOIO E SERVIZI CONNESSI. 11.4 SERVIZI RELATIVI ALL'INDUSTRIA 11.5 SERVIZI RELATIVI AL COMMERCIO. 11.6 SERVIZI RELATIVI ALL'ARTIGIA- NATO..... 11.7 SERVIZI RELATIVI ALL'AGRICOL- TURA.....  TOTALE FUNZIONE: 11						
12) FUNZIONI RELATIVE A SERVIZI PRODUTTIVI.....  12.1 DISTRIBUZIONE GAS..... 12.2 CENTRALE DEL LATTE..... 12.3 DISTRIBUZIONE ENERGIA ELETTRI- CA..... 12.4 TELERISCALDAMENTO..... 12.5 FARMACIE..... 12.6 ALTRI SERVIZI PRODUTTIVI.....  TOTALE FUNZIONE: 12						
TOTALE TITOLO : 1^	227,04					47.427,04

## RIEPILOGO GENERALE DELLE SPESE - Spese in Conto Capitale (Impegni)

(1^ Parte-Pag.1)

INTERVENTI PER INVESTIMENTI	Intervento 1 ACQUISIZIONE DI BENI IMMOBILI	Intervento 2 ESPROPRI E SER- VITU' ONEROSE	Intervento 3 ACQUISTI DI BE- NI SPECIFICI PER REALIZZA- ZIONI IN ECONO- MIA	Intervento 4 UTILIZZO DI BE- NI DI TERZI PER REALIZZAZIONI IN ECONOMIA	Intervento 5 ACQUISIZIONE DI BENI MOBILI, MACCHINE, ATTREZZATURE TECNICO-SCIEN- TIFICHE	Intervento 6 INCARICHI PRO- FESSIONALI E STERNI
FUNZIONI e SERVIZI						
1) FUNZIONI GENERALI DI AMMINI- STRAZIONE, DI GESTIONE E DI CONTROLLO.....						
1.1 ORGANI ISTITUZIONALI, PARTECI- PAZIONE E DECENTRAMENTO.....	140.000,00					
1.2 SEGRETERIA GENERALE, PERSONALE E ORGANIZZAZIONE.....						
1.3 GESTIONE ECONOMICA, FINANZIA- RIA, PROGRAMMAZIONE, PROVVEDI- TORATO E CONTROLLO DI GESTIONE						
1.4 GESTIONE DELLE ENTRATE TRIBU- TARIE E SERVIZI FISCALI.....						
1.5 GESTIONE DEI BENI DEMANIALI E PATRIMONIALI.....						
1.6 UFFICIO TECNICO.....						
1.7 ANAGRAFE, STATO CIVILE, ELET- TORALE, LEVA E SERVIZIO STATI- STICO.....						
1.8 ALTRI SERVIZI GENERALI.....						
TOTALE FUNZIONE: 1	140.000,00					
2) FUNZIONI RELATIVE ALLA GIUSTI- ZIA.....						
2.1 UFFICI GIUDIZIARI.....						
2.2 CASA CIRCONDARIALE E ALTRI SERVIZI.....						
TOTALE FUNZIONE: 2						
3) FUNZIONI DI POLIZIA LOCALE...						
3.1 POLIZIA MUNICIPALE.....						
3.2 POLIZIA COMMERCIALE.....						
3.3 POLIZIA AMMINISTRATIVA.....						
TOTALE FUNZIONE: 3						



## RIEPILOGO GENERALE DELLE SPESE - Spese in Conto Capitale (Impegni)

(segue)

(1^ Parte-Pag.2)

INTERVENTI PER INVESTIMENTI           FUNZIONI e SERVIZI	Intervento 1 ACQUISIZIONE DI BENI IMMOBILI	Intervento 2 ESPROPRI E SER- VITU' ONEROSE	Intervento 3 ACQUISTI DI BE- NI SPECIFICI PER REALIZZA- ZIONI IN ECONO- MIA	Intervento 4 UTILIZZO DI BE- NI DI TERZI PER REALIZZAZIONI IN ECONOMIA	Intervento 5 ACQUISIZIONE DI BENI MOBILI, MACCHINE, ATTREZZATURE TECNICO-SCIEN- TIFICHE	Intervento 6 INCARICHI PRO- FESSIONALI E STERNI
4) FUNZIONI DI ISTRUZIONE PUBBLICA.....  4.1 SCUOLA MATERNA..... 4.2 ISTRUZIONE ELEMENTARE..... 4.3 ISTRUZIONE MEDIA..... 4.4 ISTRUZIONE SECONDARIA SUPERIORE..... 4.5 ASSISTENZA SCOLASTICA, TRASPORTO, REFEZIONE E ALTRI SERVIZI.....  TOTALE FUNZIONE: 4						
5) FUNZIONI RELATIVE ALLA CULTURA ED AI BENI CULTURALI.....  5.1 BIBLIOTECHE, MUSEI E PINACOTECHE..... 5.2 TEATRI, ATTIVITA' CULTURALI E SERVIZI DIVERSI NEL SETTORE CULTURALE.....  TOTALE FUNZIONE: 5						
6) FUNZIONI NEL SETTORE SPORTIVO E RICREATIVO.....  6.1 PISCINE COMUNALI..... 6.2 STADIO COMUNALE, PALAZZO DELLO SPORT ED ALTRI IMPIANTI..... 6.3 MANIFESTAZIONI DIVERSE NEL SETTORE SPORTIVO E RICREATIVO.....  TOTALE FUNZIONE: 6						
7) FUNZIONI NEL CAMPO TURISTICO.....  7.1 SERVIZI TURISTICI..... 7.2 MANIFESTAZIONI TURISTICHE.....  TOTALE FUNZIONE: 7	55.000,00    55.000,00					

## RIEPILOGO GENERALE DELLE SPESE - Spese in Conto Capitale (Impegni)

(segue)

(1^ Parte-Pag.3)

INTERVENTI PER INVESTIMENTI          FUNZIONI e SERVIZI	Intervento 1 ACQUISIZIONE DI BENI IMMOBILI	Intervento 2 ESPROPRI E SER- VITU' ONEROSE	Intervento 3 ACQUISTI DI BE- NI SPECIFICI PER REALIZZA- ZIONI IN ECONO- MIA	Intervento 4 UTILIZZO DI BE- NI DI TERZI PER REALIZZAZIONI IN ECONOMIA	Intervento 5 ACQUISIZIONE DI BENI MOBILI, MACCHINE, ATTREZZATURE TECNICO-SCIEN- TIFICHE	Intervento 6 INCARICHI PRO- FESSIONALI E STERNI
8) FUNZIONI NEL CAMPO DELLA VIA- BILITA' E DEI TRASPORTI.....  8.1 VIABILITA', CIRCOLAZIONE STRA- DALE E SERVIZI CONNESSI..... 8.2 ILLUMINAZIONE PUBBLICA E SER- VIZI CONNESSI..... 8.3 TRASPORTI PUBBLICI LOCALI E SERVIZI CONNESSI.....  TOTALE FUNZIONE: 8						
9) FUNZIONI RIGUARDANTI LA GE- STIONE DEL TERRITORIO E DEL- L'AMBIENTE.....  9.1 URBANISTICA E GESTIONE DEL TERRITORIO..... 9.2 EDILIZIA RESIDENZIALE PUBBLICA LOCALE E PIANI DI EDILIZIA E- CONOMICO-POPOLARE..... 9.3 SERVIZI DI PROTEZIONE CIVILE.. 9.4 SERVIZIO IDRICO INTEGRATO.... 9.5 SERVIZIO SMALTIMENTO RIFIUTI.. 9.6 PARCHI E SERVIZI PER LA TUTELA AMBIENTALE DEL VERDE, ALTRI SERVIZI RELATIVI AL TERRITORIO ED ALL'AMBIENTE.....  TOTALE FUNZIONE: 9						
10) FUNZIONI NEL SETTORE SOCIALE..  10.1 ASILI NIDO, SERVIZI PER L'IN- FANZIA E PER I MINORI..... 10.2 SERVIZI DI PREVENZIONE E RIA- BILITAZIONE..... 10.3 STRUTTURE RESIDENZIALI E DI RICOVERO PER ANZIANI..... 10.4 ASSISTENZA, BENEFICENZA PUB- BLICA E SERVIZI DIVERSI ALLA PERSONA..... 10.5 SERVIZIO NECROSCOPICO E CIMI- TERIALE.....  TOTALE FUNZIONE: 10						

INTERVENTI PER INVESTIMENTI           FUNZIONI e SERVIZI	Intervento 1 ACQUISIZIONE DI BENI IMMOBILI	Intervento 2 ESPROPRI E SER- VITU' ONEROSE	Intervento 3 ACQUISTI DI BE- NI SPECIFICI PER REALIZZA- ZIONI IN ECONO- MIA	Intervento 4 UTILIZZO DI BE- NI DI TERZI PER REALIZZAZIONI IN ECONOMIA	Intervento 5 ACQUISIZIONE DI BENI MOBILI, MACCHINE, ATTREZZATURE TECNICO-SCIEN- TIFICHE	Intervento 6 INCARICHI PRO- FESSIONALI E STERNI
11) FUNZIONI NEL CAMPO DELLO SVI- LUPPO ECONOMICO.....  11.1 AFFISSIONI E PUBBLICITA`..... 11.2 FIERE, MERCATI E SERVIZI CON- NESSI..... 11.3 MATTATOIO E SERVIZI CONNESSI. 11.4 SERVIZI RELATIVI ALL'INDUSTRIA 11.5 SERVIZI RELATIVI AL COMMERCIO. 11.6 SERVIZI RELATIVI ALL'ARTIGIA- NATO..... 11.7 SERVIZI RELATIVI ALL'AGRICOL- TURA.....  TOTALE FUNZIONE: 11						
12) FUNZIONI RELATIVE A SERVIZI PRODUTTIVI.....  12.1 DISTRIBUZIONE GAS..... 12.2 CENTRALE DEL LATTE..... 12.3 DISTRIBUZIONE ENERGIA ELETTRI- CA..... 12.4 TELERISCALDAMENTO..... 12.5 FARMACIE..... 12.6 ALTRI SERVIZI PRODUTTIVI.....  TOTALE FUNZIONE: 12						
TOTALE TITOLO : 2^	195.000,00					



## RIEPILOGO GENERALE DELLE SPESE - Spese in Conto Capitale (Impegni)

(segue)

(2^ Parte-Pag.2)

INTERVENTI PER INVESTIMENTI          FUNZIONI e SERVIZI	Intervento 7 TRASFERIMENTI DI CAPITALE	Intervento 8 PARTECIPAZIONI AZIONARIE	Intervento 9 CONFERIMENTI DI CAPITALE	Intervento 10 CONCESSIONI DI CREDITI E ANTI- CIPAZIONI		T O T A L E
4) FUNZIONI DI ISTRUZIONE PUBBLICA.....  4.1 SCUOLA MATERNA..... 4.2 ISTRUZIONE ELEMENTARE..... 4.3 ISTRUZIONE MEDIA..... 4.4 ISTRUZIONE SECONDARIA SUPERIORE..... 4.5 ASSISTENZA SCOLASTICA, TRASPORTO, REFEZIONE E ALTRI SERVIZI.....  TOTALE FUNZIONE: 4						
5) FUNZIONI RELATIVE ALLA CULTURA ED AI BENI CULTURALI.....  5.1 BIBLIOTECHE, MUSEI E PINACOTECHE..... 5.2 TEATRI, ATTIVITA` CULTURALI E SERVIZI DIVERSI NEL SETTORE CULTURALE.....  TOTALE FUNZIONE: 5						
6) FUNZIONI NEL SETTORE SPORTIVO E RICREATIVO.....  6.1 PISCINE COMUNALI..... 6.2 STADIO COMUNALE, PALAZZO DELLO SPORT ED ALTRI IMPIANTI..... 6.3 MANIFESTAZIONI DIVERSE NEL SETTORE SPORTIVO E RICREATIVO.....  TOTALE FUNZIONE: 6						
7) FUNZIONI NEL CAMPO TURISTICO.....  7.1 SERVIZI TURISTICI..... 7.2 MANIFESTAZIONI TURISTICHE.....  TOTALE FUNZIONE: 7						55.000,00    55.000,00

INTERVENTI PER INVESTIMENTI          FUNZIONI e SERVIZI	Intervento 7 TRASFERIMENTI DI CAPITALE	Intervento 8 PARTECIPAZIONI AZIONARIE	Intervento 9 CONFERIMENTI DI CAPITALE	Intervento 10 CONCESSIONI DI CREDITI E ANTI- CIPAZIONI		T O T A L E
8) FUNZIONI NEL CAMPO DELLA VIABILITA' E DEI TRASPORTI.....  8.1 VIABILITA', CIRCOLAZIONE STRADALE E SERVIZI CONNESSI..... 8.2 ILLUMINAZIONE PUBBLICA E SERVIZI CONNESSI..... 8.3 TRASPORTI PUBBLICI LOCALI E SERVIZI CONNESSI.....  TOTALE FUNZIONE: 8						
9) FUNZIONI RIGUARDANTI LA GESTIONE DEL TERRITORIO E DELL'AMBIENTE.....  9.1 URBANISTICA E GESTIONE DEL TERRITORIO..... 9.2 EDILIZIA RESIDENZIALE PUBBLICA LOCALE E PIANI DI EDILIZIA ECONOMICO-POPOLARE..... 9.3 SERVIZI DI PROTEZIONE CIVILE.. 9.4 SERVIZIO IDRICO INTEGRATO.... 9.5 SERVIZIO SMALTIMENTO RIFIUTI.. 9.6 PARCHI E SERVIZI PER LA TUTELA AMBIENTALE DEL VERDE, ALTRI SERVIZI RELATIVI AL TERRITORIO ED ALL'AMBIENTE.....  TOTALE FUNZIONE: 9						
10) FUNZIONI NEL SETTORE SOCIALE..  10.1 ASILI NIDO, SERVIZI PER L'INFANZIA E PER I MINORI..... 10.2 SERVIZI DI PREVENZIONE E RIABILITAZIONE..... 10.3 STRUTTURE RESIDENZIALI E DI RICOVERO PER ANZIANI..... 10.4 ASSISTENZA, BENEFICENZA PUBBLICA E SERVIZI DIVERSI ALLA PERSONA..... 10.5 SERVIZIO NECROSCOPICO E CIMITERIALE.....  TOTALE FUNZIONE: 10						

## RIEPILOGO GENERALE DELLE SPESE - Spese in Conto Capitale (Impegni)

(segue)

(2^ Parte-Pag.4)

INTERVENTI PER INVESTIMENTI          FUNZIONI e SERVIZI	Intervento 7 TRASFERIMENTI DI CAPITALE	Intervento 8 PARTECIPAZIONI AZIONARIE	Intervento 9 CONFERIMENTI DI CAPITALE	Intervento 10 CONCESSIONI DI CREDITI E ANTI- CIPAZIONI	T O T A L E
11) FUNZIONI NEL CAMPO DELLO SVILUPPO ECONOMICO.....  11.1 AFFISSIONI E PUBBLICITA`..... 11.2 FIERE, MERCATI E SERVIZI CONNESSI..... 11.3 MATTATOIO E SERVIZI CONNESSI. 11.4 SERVIZI RELATIVI ALL'INDUSTRIA 11.5 SERVIZI RELATIVI AL COMMERCIO. 11.6 SERVIZI RELATIVI ALL'ARTIGIANATO..... 11.7 SERVIZI RELATIVI ALL'AGRICOLTURA.....  TOTALE FUNZIONE: 11					
12) FUNZIONI RELATIVE A SERVIZI PRODUTTIVI.....  12.1 DISTRIBUZIONE GAS..... 12.2 CENTRALE DEL LATTE..... 12.3 DISTRIBUZIONE ENERGIA ELETTRICA..... 12.4 TELERISCALDAMENTO..... 12.5 FARMACIE..... 12.6 ALTRI SERVIZI PRODUTTIVI.....  TOTALE FUNZIONE: 12					
TOTALE TITOLO : 2^					195.000,00

## RIEPILOGO GENERALE DELLE SPESE - Spese Rimborso Prestiti (Impegni)

(1^ Unica Pag. )

I N T E R V E N T I RIMBORSO DI PRESTITI          F U N Z I O N I e S E R V I Z I	Intervento 1 RIMBORSO PER ANTICIPAZIONI DI CASSA	Intervento 2 RIMBORSO DI FI- NANZIAMENTI A BREVE TERMINE	Intervento 3 RIMBORSO DI QUOTA CAPITALE DI MUTUI E PRE- STITI	Intervento 4 RIMBORSO DI PRESTITI OBBLI- GAZIONARI	Intervento 5 RIMBORSO DI QUOTA CAPITALE DI DEBITI PLU- RIENNALI	T O T A L E
1) FUNZIONI GENERALI DI AMMINI- STRAZIONE, DI GESTIONE E DI CONTROLLO.....						
1.3 GESTIONE ECONOMICA, FINANZIA- RIA, PROGRAMMAZIONE, PROVVEDI- TORATO E CONTROLLO DI GESTIONE						
TOTALE TITOLO : 3^						



## RIEPILOGO GENERALE DELLE SPESE - Spese Correnti

(Impegni)

(1^ Parte-Pag.1)

INTERVENTI CORRENTI	Intervento 1 PERSONALE	Intervento 2 ACQUISTO DI BE- NI DI CONSUMO E/O DI MATERIE PRIME	Intervento 3 PRESTAZIONI DI SERVIZI	Intervento 4 UTILIZZO DI BE- NI DI TERZI	Intervento 5 TRASFERIMENTI	Intervento 6 INTERESSI PAS- SIVI E ONERI FINANZIARI DI- VERSI
FUNZIONI e SERVIZI						
1) FUNZIONI GENERALI DI AMMINI- STRAZIONE, DI GESTIONE E DI CONTROLLO.....						
1.1 ORGANI ISTITUZIONALI, PARTECI- PAZIONE E DECENTRAMENTO.....		3.750,00	24.950,00		18.500,00	
1.2 SEGRETERIA GENERALE, PERSONALE E ORGANIZZAZIONE.....						
1.3 GESTIONE ECONOMICA, FINANZIA- RIA, PROGRAMMAZIONE, PROVVEDI- TORATO E CONTROLLO DI GESTIONE						
1.4 GESTIONE DELLE ENTRATE TRIBU- TARIE E SERVIZI FISCALI.....						
1.5 GESTIONE DEI BENI DEMANIALI E PATRIMONIALI.....						
1.6 UFFICIO TECNICO.....						
1.7 ANAGRAFE, STATO CIVILE, ELET- TORALE, LEVA E SERVIZIO STATI- STICO.....						
1.8 ALTRI SERVIZI GENERALI.....						
TOTALE FUNZIONE: 1		3.750,00	24.950,00		18.500,00	
2) FUNZIONI RELATIVE ALLA GIUSTI- ZIA.....						
2.1 UFFICI GIUDIZIARI.....						
2.2 CASA CIRCONDARIALE E ALTRI SERVIZI.....						
TOTALE FUNZIONE: 2						
3) FUNZIONI DI POLIZIA LOCALE...						
3.1 POLIZIA MUNICIPALE.....						
3.2 POLIZIA COMMERCIALE.....						
3.3 POLIZIA AMMINISTRATIVA.....						
TOTALE FUNZIONE: 3						

INTERVENTI CORRENTI          FUNZIONI e SERVIZI	Intervento 1 PERSONALE	Intervento 2 ACQUISTO DI BE- NI DI CONSUMO E/O DI MATERIE PRIME	Intervento 3 PRESTAZIONI DI SERVIZI	Intervento 4 UTILIZZO DI BE- NI DI TERZI	Intervento 5 TRASFERIMENTI	Intervento 6 INTERESSI PAS- SIVI E ONERI FINANZIARI DI- VERSI
4) FUNZIONI DI ISTRUZIONE PUBBLICA.....  4.1 SCUOLA MATERNA..... 4.2 ISTRUZIONE ELEMENTARE..... 4.3 ISTRUZIONE MEDIA..... 4.4 ISTRUZIONE SECONDARIA SUPERIORE..... 4.5 ASSISTENZA SCOLASTICA, TRASPORTO, REFEZIONE E ALTRI SERVIZI.....  TOTALE FUNZIONE: 4						
5) FUNZIONI RELATIVE ALLA CULTURA ED AI BENI CULTURALI.....  5.1 BIBLIOTECHE, MUSEI E PINACOTECHE..... 5.2 TEATRI, ATTIVITA` CULTURALI E SERVIZI DIVERSI NEL SETTORE CULTURALE.....  TOTALE FUNZIONE: 5						
6) FUNZIONI NEL SETTORE SPORTIVO E RICREATIVO.....  6.1 PISCINE COMUNALI..... 6.2 STADIO COMUNALE, PALAZZO DELLO SPORT ED ALTRI IMPIANTI..... 6.3 MANIFESTAZIONI DIVERSE NEL SETTORE SPORTIVO E RICREATIVO.....  TOTALE FUNZIONE: 6						
7) FUNZIONI NEL CAMPO TURISTICO.....  7.1 SERVIZI TURISTICI..... 7.2 MANIFESTAZIONI TURISTICHE.....  TOTALE FUNZIONE: 7						

INTERVENTI CORRENTI          FUNZIONI e SERVIZI	Intervento 1 PERSONALE	Intervento 2 ACQUISTO DI BE- NI DI CONSUMO E/O DI MATERIE PRIME	Intervento 3 PRESTAZIONI DI SERVIZI	Intervento 4 UTILIZZO DI BE- NI DI TERZI	Intervento 5 TRASFERIMENTI	Intervento 6 INTERESSI PAS- SIVI E ONERI FINANZIARI DI- VERSI
8) FUNZIONI NEL CAMPO DELLA VIA- BILITA' E DEI TRASPORTI.....  8.1 VIABILITA', CIRCOLAZIONE STRA- DALE E SERVIZI CONNESSI..... 8.2 ILLUMINAZIONE PUBBLICA E SER- VIZI CONNESSI..... 8.3 TRASPORTI PUBBLICI LOCALI E SERVIZI CONNESSI.....  TOTALE FUNZIONE: 8						
9) FUNZIONI RIGUARDANTI LA GE- STIONE DEL TERRITORIO E DEL- L'AMBIENTE.....  9.1 URBANISTICA E GESTIONE DEL TERRITORIO..... 9.2 EDILIZIA RESIDENZIALE PUBBLICA LOCALE E PIANI DI EDILIZIA E- CONOMICO-POPOLARE..... 9.3 SERVIZI DI PROTEZIONE CIVILE.. 9.4 SERVIZIO IDRICO INTEGRATO.... 9.5 SERVIZIO SMALTIMENTO RIFIUTI.. 9.6 PARCHI E SERVIZI PER LA TUTELA AMBIENTALE DEL VERDE, ALTRI SERVIZI RELATIVI AL TERRITORIO ED ALL'AMBIENTE.....  TOTALE FUNZIONE: 9						
10) FUNZIONI NEL SETTORE SOCIALE..  10.1 ASILI NIDO, SERVIZI PER L'IN- FANZIA E PER I MINORI..... 10.2 SERVIZI DI PREVENZIONE E RIA- BILITAZIONE..... 10.3 STRUTTURE RESIDENZIALI E DI RICOVERO PER ANZIANI..... 10.4 ASSISTENZA, BENEFICENZA PUB- BLICA E SERVIZI DIVERSI ALLA PERSONA..... 10.5 SERVIZIO NECROSCOPICO E CIMI- TERIALE.....  TOTALE FUNZIONE: 10						

## RIEPILOGO GENERALE DELLE SPESE - Spese Correnti

(Impegni)

(segue)

(1^ Parte-Pag.4)

INTERVENTI CORRENTI          FUNZIONI e SERVIZI	Intervento 1 PERSONALE	Intervento 2 ACQUISTO DI BE- NI DI CONSUMO E/O DI MATERIE PRIME	Intervento 3 PRESTAZIONI DI SERVIZI	Intervento 4 UTILIZZO DI BE- NI DI TERZI	Intervento 5 TRASFERIMENTI	Intervento 6 INTERESSI PAS- SIVI E ONERI FINANZIARI DI- VERSI
11) FUNZIONI NEL CAMPO DELLO SVI- LUPPO ECONOMICO.....  11.1 AFFISSIONI E PUBBLICITA`..... 11.2 FIERE, MERCATI E SERVIZI CON- NESSI..... 11.3 MATTATOIO E SERVIZI CONNESSI. 11.4 SERVIZI RELATIVI ALL'INDUSTRIA 11.5 SERVIZI RELATIVI AL COMMERCIO. 11.6 SERVIZI RELATIVI ALL'ARTIGIA- NATO..... 11.7 SERVIZI RELATIVI ALL'AGRICOL- TURA.....  TOTALE FUNZIONE: 11						
12) FUNZIONI RELATIVE A SERVIZI PRODUTTIVI.....  12.1 DISTRIBUZIONE GAS..... 12.2 CENTRALE DEL LATTE..... 12.3 DISTRIBUZIONE ENERGIA ELETTRI- CA..... 12.4 TELERISCALDAMENTO..... 12.5 FARMACIE..... 12.6 ALTRI SERVIZI PRODUTTIVI.....  TOTALE FUNZIONE: 12						
TOTALE TITOLO : 1^		3.750,00	24.950,00		18.500,00	

## RIEPILOGO GENERALE DELLE SPESE - Spese Correnti

(Impegni)

(2^ Parte-Pag.1)

INTERVENTI CORRENTI	Intervento 7 IMPOSTE E TASSE	Intervento 8 ONERI STRAORDI- NARI DELLA GE- STIONE CORRENTE	Intervento 9 AMMORTAMENTI DI ESERCIZIO	Intervento 10 FONDO SVALUTA- ZIONE CREDITI	Intervento 11 FONDO DI RISER- VA	T O T A L E
FUNZIONI e SERVIZI						
1) FUNZIONI GENERALI DI AMMINI- STRAZIONE, DI GESTIONE E DI CONTROLLO.....						
1.1 ORGANI ISTITUZIONALI, PARTECI- PAZIONE E DECENTRAMENTO.....	227,04					47.427,04
1.2 SEGRETERIA GENERALE, PERSONALE E ORGANIZZAZIONE.....						
1.3 GESTIONE ECONOMICA, FINANZIA- RIA, PROGRAMMAZIONE, PROVVEDI- TORATO E CONTROLLO DI GESTIONE						
1.4 GESTIONE DELLE ENTRATE TRIBU- TARIE E SERVIZI FISCALI.....						
1.5 GESTIONE DEI BENI DEMANIALI E PATRIMONIALI.....						
1.6 UFFICIO TECNICO.....						
1.7 ANAGRAFE, STATO CIVILE, ELET- TORALE, LEVA E SERVIZIO STATI- STICO.....						
1.8 ALTRI SERVIZI GENERALI.....						
TOTALE FUNZIONE: 1	227,04					47.427,04
2) FUNZIONI RELATIVE ALLA GIUSTI- ZIA.....						
2.1 UFFICI GIUDIZIARI.....						
2.2 CASA CIRCONDARIALE E ALTRI SERVIZI.....						
TOTALE FUNZIONE: 2						
3) FUNZIONI DI POLIZIA LOCALE...						
3.1 POLIZIA MUNICIPALE.....						
3.2 POLIZIA COMMERCIALE.....						
3.3 POLIZIA AMMINISTRATIVA.....						
TOTALE FUNZIONE: 3						

INTERVENTI CORRENTI          FUNZIONI e SERVIZI	Intervento 7 IMPOSTE E TASSE	Intervento 8 ONERI STRAORDI- NARI DELLA GE- STIONE CORRENTE	Intervento 9 AMMORTAMENTI DI ESERCIZIO	Intervento 10 FONDO SVALUTA- ZIONE CREDITI	Intervento 11 FONDO DI RISER- VA	T O T A L E
4) FUNZIONI DI ISTRUZIONE PUBBLICA.....  4.1 SCUOLA MATERNA..... 4.2 ISTRUZIONE ELEMENTARE..... 4.3 ISTRUZIONE MEDIA..... 4.4 ISTRUZIONE SECONDARIA SUPERIORE..... 4.5 ASSISTENZA SCOLASTICA, TRASPORTO, REFEZIONE E ALTRI SERVIZI.....  TOTALE FUNZIONE: 4						
5) FUNZIONI RELATIVE ALLA CULTURA ED AI BENI CULTURALI.....  5.1 BIBLIOTECHE, MUSEI E PINACOTECHE..... 5.2 TEATRI, ATTIVITA` CULTURALI E SERVIZI DIVERSI NEL SETTORE CULTURALE.....  TOTALE FUNZIONE: 5						
6) FUNZIONI NEL SETTORE SPORTIVO E RICREATIVO.....  6.1 PISCINE COMUNALI..... 6.2 STADIO COMUNALE, PALAZZO DELLO SPORT ED ALTRI IMPIANTI..... 6.3 MANIFESTAZIONI DIVERSE NEL SETTORE SPORTIVO E RICREATIVO.....  TOTALE FUNZIONE: 6						
7) FUNZIONI NEL CAMPO TURISTICO.....  7.1 SERVIZI TURISTICI..... 7.2 MANIFESTAZIONI TURISTICHE.....  TOTALE FUNZIONE: 7						

INTERVENTI CORRENTI          FUNZIONI e SERVIZI	Intervento 7 IMPOSTE E TASSE	Intervento 8 ONERI STRAORDI- NARI DELLA GE- STIONE CORRENTE	Intervento 9 AMMORTAMENTI DI ESERCIZIO	Intervento 10 FONDO SVALUTA- ZIONE CREDITI	Intervento 11 FONDO DI RISER- VA	T O T A L E
8) FUNZIONI NEL CAMPO DELLA VIA- BILITA' E DEI TRASPORTI.....  8.1 VIABILITA`, CIRCOLAZIONE STRA- DALE E SERVIZI CONNESSI..... 8.2 ILLUMINAZIONE PUBBLICA E SER- VIZI CONNESSI..... 8.3 TRASPORTI PUBBLICI LOCALI E SERVIZI CONNESSI.....  TOTALE FUNZIONE: 8						
9) FUNZIONI RIGUARDANTI LA GE- STIONE DEL TERRITORIO E DEL- L'AMBIENTE.....  9.1 URBANISTICA E GESTIONE DEL TERRITORIO..... 9.2 EDILIZIA RESIDENZIALE PUBBLICA LOCALE E PIANI DI EDILIZIA E- CONOMICO-POPOLARE..... 9.3 SERVIZI DI PROTEZIONE CIVILE.. 9.4 SERVIZIO IDRICO INTEGRATO.... 9.5 SERVIZIO SMALTIMENTO RIFIUTI.. 9.6 PARCHI E SERVIZI PER LA TUTELA AMBIENTALE DEL VERDE, ALTRI SERVIZI RELATIVI AL TERRITORIO ED ALL'AMBIENTE.....  TOTALE FUNZIONE: 9						
10) FUNZIONI NEL SETTORE SOCIALE..  10.1 ASILI NIDO, SERVIZI PER L'IN- FANZIA E PER I MINORI..... 10.2 SERVIZI DI PREVENZIONE E RIA- BILITAZIONE..... 10.3 STRUTTURE RESIDENZIALI E DI RICOVERO PER ANZIANI..... 10.4 ASSISTENZA, BENEFICENZA PUB- BLICA E SERVIZI DIVERSI ALLA PERSONA..... 10.5 SERVIZIO NECROSCOPICO E CIMI- TERIALE.....  TOTALE FUNZIONE: 10						

INTERVENTI CORRENTI          FUNZIONI e SERVIZI	Intervento 7 IMPOSTE E TASSE	Intervento 8 ONERI STRAORDI- NARI DELLA GE- STIONE CORRENTE	Intervento 9 AMMORTAMENTI DI ESERCIZIO	Intervento 10 FONDO SVALUTA- ZIONE CREDITI	Intervento 11 FONDO DI RISER- VA	T O T A L E
11) FUNZIONI NEL CAMPO DELLO SVI- LUPPO ECONOMICO.....  11.1 AFFISSIONI E PUBBLICITA`..... 11.2 FIERE, MERCATI E SERVIZI CON- NESSI..... 11.3 MATTATOIO E SERVIZI CONNESSI. 11.4 SERVIZI RELATIVI ALL'INDUSTRIA 11.5 SERVIZI RELATIVI AL COMMERCIO. 11.6 SERVIZI RELATIVI ALL'ARTIGIA- NATO..... 11.7 SERVIZI RELATIVI ALL'AGRICOL- TURA.....  TOTALE FUNZIONE: 11						
12) FUNZIONI RELATIVE A SERVIZI PRODUTTIVI.....  12.1 DISTRIBUZIONE GAS..... 12.2 CENTRALE DEL LATTE..... 12.3 DISTRIBUZIONE ENERGIA ELETTRI- CA..... 12.4 TELERISCALDAMENTO..... 12.5 FARMACIE..... 12.6 ALTRI SERVIZI PRODUTTIVI.....  TOTALE FUNZIONE: 12						
TOTALE TITOLO : 1^	227,04					47.427,04



RIEPILOGO GENERALE DELLE SPESE - Spese in Conto Capitale (Impegni)

(1^ Parte-Pag.1)

INTERVENTI PER INVESTIMENTI  FUNZIONI e SERVIZI	Intervento 1 ACQUISIZIONE DI BENI IMMOBILI	Intervento 2 ESPROPRI E SER= VITU' ONEROSE	Intervento 3 ACQUISTI DI BE= NI SPECIFICI PER REALIZZA= ZIONI IN ECONO= MIA	Intervento 4 UTILIZZO DI BE= NI DI TERZI PER REALIZZAZIONI IN ECONOMIA	Intervento 5 ACQUISIZIONE DI BENI MOBILI, MACCHINE, ATTREZZATURE TECNICO-SCIEN= TIFICHE	Intervento 6 INCARICHI PRO= FESSIONALI E= STERNI
1) FUNZIONI GENERALI DI AMMINI- STRAZIONE, DI GESTIONE E DI CONTROLLO.....  1.1 ORGANI ISTITUZIONALI, PARTECI- PAZIONE E DECENTRAMENTO..... 1.2 SEGRETERIA GENERALE, PERSONALE E ORGANIZZAZIONE..... 1.3 GESTIONE ECONOMICA, FINANZIA- RIA, PROGRAMMAZIONE, PROVVEDI- TORATO E CONTROLLO DI GESTIONE 1.4 GESTIONE DELLE ENTRATE TRIBU- TARIE E SERVIZI FISCALI..... 1.5 GESTIONE DEI BENI DEMANIALI E PATRIMONIALI..... 1.6 UFFICIO TECNICO..... 1.7 ANAGRAFE, STATO CIVILE, ELET- TORALE, LEVA E SERVIZIO STATI- STICO..... 1.8 ALTRI SERVIZI GENERALI.....  TOTALE FUNZIONE: 1	140.000,00                      140.000,00					
2) FUNZIONI RELATIVE ALLA GIUSTI- ZIA.....  2.1 UFFICI GIUDIZIARI..... 2.2 CASA CIRCONDARIALE E ALTRI SERVIZI.....  TOTALE FUNZIONE: 2						
3) FUNZIONI DI POLIZIA LOCALE...  3.1 POLIZIA MUNICIPALE..... 3.2 POLIZIA COMMERCIALE..... 3.3 POLIZIA AMMINISTRATIVA.....  TOTALE FUNZIONE: 3						

## RIEPILOGO GENERALE DELLE SPESE - Spese in Conto Capitale (Impegni)

(segue)

(1^ Parte-Pag.2)

I N T E R V E N T I PER INVESTIMENTI          F U N Z I O N I e S E R V I Z I	Intervento 1 ACQUISIZIONE DI BENI IMMOBILI	Intervento 2 ESPROPRI E SER= VITU' ONEROSE	Intervento 3 ACQUISTI DI BE= NI SPECIFICI PER REALIZZA= ZIONI IN ECONO= MIA	Intervento 4 UTILIZZO DI BE= NI DI TERZI PER REALIZZAZIONI IN ECONOMIA	Intervento 5 ACQUISIZIONE DI BENI MOBILI, MACCHINE, ATTREZZATURE TECNICO-SCIEN= TIFICHE	Intervento 6 INCARICHI PRO= FESSIONALI E= STERNI
4) FUNZIONI DI ISTRUZIONE PUBBLICA.....  4.1 SCUOLA MATERNA..... 4.2 ISTRUZIONE ELEMENTARE..... 4.3 ISTRUZIONE MEDIA..... 4.4 ISTRUZIONE SECONDARIA SUPERIORE..... 4.5 ASSISTENZA SCOLASTICA, TRASPORTO, REFEZIONE E ALTRI SERVIZI.....  TOTALE FUNZIONE: 4						
5) FUNZIONI RELATIVE ALLA CULTURA ED AI BENI CULTURALI.....  5.1 BIBLIOTECHE, MUSEI E PINACOTECHE..... 5.2 TEATRI, ATTIVITA' CULTURALI E SERVIZI DIVERSI NEL SETTORE CULTURALE.....  TOTALE FUNZIONE: 5						
6) FUNZIONI NEL SETTORE SPORTIVO E RICREATIVO.....  6.1 PISCINE COMUNALI..... 6.2 STADIO COMUNALE, PALAZZO DELLO SPORT ED ALTRI IMPIANTI..... 6.3 MANIFESTAZIONI DIVERSE NEL SETTORE SPORTIVO E RICREATIVO.....  TOTALE FUNZIONE: 6						
7) FUNZIONI NEL CAMPO TURISTICO.....  7.1 SERVIZI TURISTICI..... 7.2 MANIFESTAZIONI TURISTICHE.....  TOTALE FUNZIONE: 7	55.000,00   55.000,00					

## RIEPILOGO GENERALE DELLE SPESE - Spese in Conto Capitale (Impegni)

(segue)

(1^ Parte-Pag.3)

I N T E R V E N T I PER INVESTIMENTI          F U N Z I O N I e S E R V I Z I	Intervento 1 ACQUISIZIONE DI BENI IMMOBILI	Intervento 2 ESPROPRI E SER- VITU' ONEROSE	Intervento 3 ACQUISTI DI BE- NI SPECIFICI PER REALIZZA- ZIONI IN ECONO- MIA	Intervento 4 UTILIZZO DI BE- NI DI TERZI PER REALIZZAZIONI IN ECONOMIA	Intervento 5 ACQUISIZIONE DI BENI MOBILI, MACCHINE, ATTREZZATURE TECNICO-SCIEN- TIFICHE	Intervento 6 INCARICHI PRO- FESSIONALI E STERNI
8) FUNZIONI NEL CAMPO DELLA VIA- BILITA' E DEI TRASPORTI.....  8.1 VIABILITA', CIRCOLAZIONE STRA- DALE E SERVIZI CONNESSI..... 8.2 ILLUMINAZIONE PUBBLICA E SER- VIZI CONNESSI..... 8.3 TRASPORTI PUBBLICI LOCALI E SERVIZI CONNESSI.....  TOTALE FUNZIONE: 8						
9) FUNZIONI RIGUARDANTI LA GE- STIONE DEL TERRITORIO E DEL- L'AMBIENTE.....  9.1 URBANISTICA E GESTIONE DEL TERRITORIO..... 9.2 EDILIZIA RESIDENZIALE PUBBLICA LOCALE E PIANI DI EDILIZIA E- CONOMICO-POPOLARE..... 9.3 SERVIZI DI PROTEZIONE CIVILE.. 9.4 SERVIZIO IDRICO INTEGRATO.... 9.5 SERVIZIO SMALTIMENTO RIFIUTI.. 9.6 PARCHI E SERVIZI PER LA TUTELA AMBIENTALE DEL VERDE, ALTRI SERVIZI RELATIVI AL TERRITORIO ED ALL'AMBIENTE.....  TOTALE FUNZIONE: 9						
10) FUNZIONI NEL SETTORE SOCIALE..  10.1 ASILI NIDO, SERVIZI PER L'IN- FANZIA E PER I MINORI..... 10.2 SERVIZI DI PREVENZIONE E RIA- BILITAZIONE..... 10.3 STRUTTURE RESIDENZIALI E DI RICOVERO PER ANZIANI..... 10.4 ASSISTENZA, BENEFICENZA PUB- BLICA E SERVIZI DIVERSI ALLA PERSONA..... 10.5 SERVIZIO NECROSCOPICO E CIMI- TERIALE.....  TOTALE FUNZIONE: 10						

INTERVENTI PER INVESTIMENTI          FUNZIONI e SERVIZI	Intervento 1 ACQUISIZIONE DI BENI IMMOBILI	Intervento 2 ESPROPRI E SER- VITU' ONEROSE	Intervento 3 ACQUISTI DI BE- NI SPECIFICI PER REALIZZA- ZIONI IN ECONO- MIA	Intervento 4 UTILIZZO DI BE- NI DI TERZI PER REALIZZAZIONI IN ECONOMIA	Intervento 5 ACQUISIZIONE DI BENI MOBILI, MACCHINE, ATTREZZATURE TECNICO-SCIEN- TIFICHE	Intervento 6 INCARICHI PRO- FESSIONALI E STERNI
11) FUNZIONI NEL CAMPO DELLO SVI- LUPPO ECONOMICO.....  11.1 AFFISSIONI E PUBBLICITA`..... 11.2 FIERE, MERCATI E SERVIZI CON- NESSI..... 11.3 MATTATOIO E SERVIZI CONNESSI.. 11.4 SERVIZI RELATIVI ALL'INDUSTRIA 11.5 SERVIZI RELATIVI AL COMMERCIO. 11.6 SERVIZI RELATIVI ALL'ARTIGIA- NATO..... 11.7 SERVIZI RELATIVI ALL'AGRICOL- TURA.....  TOTALE FUNZIONE: 11						
12) FUNZIONI RELATIVE A SERVIZI PRODUTTIVI.....  12.1 DISTRIBUZIONE GAS..... 12.2 CENTRALE DEL LATTE..... 12.3 DISTRIBUZIONE ENERGIA ELETTRI- CA..... 12.4 TELERISCALDAMENTO..... 12.5 FARMACIE..... 12.6 ALTRI SERVIZI PRODUTTIVI.....  TOTALE FUNZIONE: 12						
TOTALE TITOLO : 2^	195.000,00					

## RIEPILOGO GENERALE DELLE SPESE - Spese in Conto Capitale (Impegni)

(2^ Parte-Pag.1)

INTERVENTI PER INVESTIMENTI	Intervento 7 TRASFERIMENTI DI CAPITALE	Intervento 8 PARTECIPAZIONI AZIONARIE	Intervento 9 CONFERIMENTI DI CAPITALE	Intervento 10 CONCESSIONI DI CREDITI E ANTI- CIPAZIONI	T O T A L E
FUNZIONI e SERVIZI					
1) FUNZIONI GENERALI DI AMMINISTRAZIONE, DI GESTIONE E DI CONTROLLO.....					
1.1 ORGANI ISTITUZIONALI, PARTECIPAZIONE E DECENTRAMENTO.....					140.000,00
1.2 SEGRETERIA GENERALE, PERSONALE E ORGANIZZAZIONE.....					
1.3 GESTIONE ECONOMICA, FINANZIARIA, PROGRAMMAZIONE, PROVVEDIMENTORATO E CONTROLLO DI GESTIONE					
1.4 GESTIONE DELLE ENTRATE TRIBUTARIE E SERVIZI FISCALI.....					
1.5 GESTIONE DEI BENI DEMANIALI E PATRIMONIALI.....					
1.6 UFFICIO TECNICO.....					
1.7 ANAGRAFE, STATO CIVILE, ELETTORALE, LEVA E SERVIZIO STATISTICO.....					
1.8 ALTRI SERVIZI GENERALI.....					
TOTALE FUNZIONE: 1					140.000,00
2) FUNZIONI RELATIVE ALLA GIUSTIZIA.....					
2.1 UFFICI GIUDIZIARI.....					
2.2 CASA CIRCONDARIALE E ALTRI SERVIZI.....					
TOTALE FUNZIONE: 2					
3) FUNZIONI DI POLIZIA LOCALE...					
3.1 POLIZIA MUNICIPALE.....					
3.2 POLIZIA COMMERCIALE.....					
3.3 POLIZIA AMMINISTRATIVA.....					
TOTALE FUNZIONE: 3					

## RIEPILOGO GENERALE DELLE SPESE - Spese in Conto Capitale (Impegni)

(segue)

(2^ Parte-Pag.2)

INTERVENTI PER INVESTIMENTI          FUNZIONI e SERVIZI	Intervento 7 TRASFERIMENTI DI CAPITALE	Intervento 8 PARTECIPAZIONI AZIONARIE	Intervento 9 CONFERIMENTI DI CAPITALE	Intervento 10 CONCESSIONI DI CREDITI E ANTI- CIPAZIONI		T O T A L E
4) FUNZIONI DI ISTRUZIONE PUBBLICA.....  4.1 SCUOLA MATERNA..... 4.2 ISTRUZIONE ELEMENTARE..... 4.3 ISTRUZIONE MEDIA..... 4.4 ISTRUZIONE SECONDARIA SUPERIORE..... 4.5 ASSISTENZA SCOLASTICA, TRASPORTO, REFEZIONE E ALTRI SERVIZI.....  TOTALE FUNZIONE: 4						
5) FUNZIONI RELATIVE ALLA CULTURA ED AI BENI CULTURALI.....  5.1 BIBLIOTECHE, MUSEI E PINACOTECHE..... 5.2 TEATRI, ATTIVITA` CULTURALI E SERVIZI DIVERSI NEL SETTORE CULTURALE.....  TOTALE FUNZIONE: 5						
6) FUNZIONI NEL SETTORE SPORTIVO E RICREATIVO.....  6.1 PISCINE COMUNALI..... 6.2 STADIO COMUNALE, PALAZZO DELLO SPORT ED ALTRI IMPIANTI..... 6.3 MANIFESTAZIONI DIVERSE NEL SETTORE SPORTIVO E RICREATIVO.....  TOTALE FUNZIONE: 6						
7) FUNZIONI NEL CAMPO TURISTICO.....  7.1 SERVIZI TURISTICI..... 7.2 MANIFESTAZIONI TURISTICHE.....  TOTALE FUNZIONE: 7						55.000,00   55.000,00

## RIEPILOGO GENERALE DELLE SPESE - Spese in Conto Capitale (Impegni)

(segue)

(2^ Parte-Pag.3)

I N T E R V E N T I PER INVESTIMENTI	Intervento 7 TRASFERIMENTI DI CAPITALE	Intervento 8 PARTECIPAZIONI AZIONARIE	Intervento 9 CONFERIMENTI DI CAPITALE	Intervento 10 CONCESSIONI DI CREDITI E ANTI= CIPAZIONI	T O T A L E
F U N Z I O N I e S E R V I Z I					
8) FUNZIONI NEL CAMPO DELLA VIABILITA' E DEI TRASPORTI.....					
8.1 VIABILITA', CIRCOLAZIONE STRADALE E SERVIZI CONNESSI.....					
8.2 ILLUMINAZIONE PUBBLICA E SERVIZI CONNESSI.....					
8.3 TRASPORTI PUBBLICI LOCALI E SERVIZI CONNESSI.....					
TOTALE FUNZIONE: 8					
9) FUNZIONI RIGUARDANTI LA GESTIONE DEL TERRITORIO E DELL'AMBIENTE.....					
9.1 URBANISTICA E GESTIONE DEL TERRITORIO.....					
9.2 EDILIZIA RESIDENZIALE PUBBLICA LOCALE E PIANI DI EDILIZIA ECONOMICO-POPOLARE.....					
9.3 SERVIZI DI PROTEZIONE CIVILE..					
9.4 SERVIZIO IDRICO INTEGRATO....					
9.5 SERVIZIO SMALTIMENTO RIFIUTI..					
9.6 PARCHI E SERVIZI PER LA TUTELA AMBIENTALE DEL VERDE, ALTRI SERVIZI RELATIVI AL TERRITORIO ED ALL'AMBIENTE.....					
TOTALE FUNZIONE: 9					
10) FUNZIONI NEL SETTORE SOCIALE..					
10.1 ASILI NIDO, SERVIZI PER L'INFANZIA E PER I MINORI.....					
10.2 SERVIZI DI PREVENZIONE E RIABILITAZIONE.....					
10.3 STRUTTURE RESIDENZIALI E DI RICOVERO PER ANZIANI.....					
10.4 ASSISTENZA, BENEFICENZA PUBBLICA E SERVIZI DIVERSI ALLA PERSONA.....					
10.5 SERVIZIO NECROSCOPICO E CIMITERIALE.....					
TOTALE FUNZIONE: 10					

## RIEPILOGO GENERALE DELLE SPESE - Spese in Conto Capitale (Impegni)

(segue)

(2^ Parte-Pag.4)

I N T E R V E N T I PER INVESTIMENTI		Intervento 7	Intervento 8	Intervento 9	Intervento 10	T O T A L E
F U N Z I O N I e S E R V I Z I		TRASFERIMENTI DI CAPITALE	PARTECIPAZIONI AZIONARIE	CONFERIMENTI DI CAPITALE	CONCESSIONI DI CREDITI E ANTI- CIPAZIONI	
11)	FUNZIONI NEL CAMPO DELLO SVI- LUPPO ECONOMICO.....					
11.1	AFFISSIONI E PUBBLICITA`.....					
11.2	FIERE, MERCATI E SERVIZI CON- NESSI.....					
11.3	MATTATOIO E SERVIZI CONNESSI.					
11.4	SERVIZI RELATIVI ALL'INDUSTRIA					
11.5	SERVIZI RELATIVI AL COMMERCIO					
11.6	SERVIZI RELATIVI ALL'ARTIGIA- NATO.....					
11.7	SERVIZI RELATIVI ALL'AGRICOL- TURA.....					
	TOTALE FUNZIONE: 11					
12)	FUNZIONI RELATIVE A SERVIZI PRODUTTIVI.....					
12.1	DISTRIBUZIONE GAS.....					
12.2	CENTRALE DEL LATTE.....					
12.3	DISTRIBUZIONE ENERGIA ELETTRI- CA.....					
12.4	TELERISCALDAMENTO.....					
12.5	FARMACIE.....					
12.6	ALTRI SERVIZI PRODUTTIVI.....					
	TOTALE FUNZIONE: 12					
	TOTALE TITOLO : 2^					195.000,00



## RIEPILOGO GENERALE DELLE SPESE - Spese Rimborso Prestiti (Impegni)

(1^ Unica Pag.)

INTERVENTI RIMBORSO DI PRESTITI          FUNZIONI e SERVIZI	Intervento 1 RIMBORSO PER ANTICIPAZIONI DI CASSA	Intervento 2 RIMBORSO DI FI- NANZIAMENTI A BREVE TERMINE	Intervento 3 RIMBORSO DI QUOTA CAPITALE DI MUTUI E PRE- STITI	Intervento 4 RIMBORSO DI PRESTITI OBBLI- GAZIONARI	Intervento 5 RIMBORSO DI QUOTA CAPITALE DI DEBITI PLU- RIENNALI	T O T A L E
1) FUNZIONI GENERALI DI AMMINI- STRAZIONE, DI GESTIONE E DI CONTROLLO.....						
1.3 GESTIONE ECONOMICA, FINANZIA- RIA, PROGRAMMAZIONE, PROVVEDI- TORATO E CONTROLLO DI GESTIONE						
TOTALE TITOLO : 3^						

**QUADRO RIASSUNTIVO DELLA GESTIONE FINANZIARIA**

	G E S T I O N E		
	Residui	Competenza	TOTALE
Fondo di cassa al 1 gennaio			33.063,93
RISCOSSIONI .....	50.000,00	42.381,80	92.381,80
PAGAMENTI .....	47.159,37	31.759,32	78.918,69
FONDO DI CASSA AL 31 DICEMBRE .....			46.527,04
PAGAMENTI per azioni esecutive non regolarizzate al 31 Dic.			
DIFFERENZA .....			46.527,04
RESIDUI ATTIVI.....	55.000,00	215.000,00	270.000,00
RESIDUI PASSIVI .....	75.437,94	223.049,52	298.487,46
DIFFERENZA .....			-28.487,46
		AVANZO (+) o DISAVANZO (-) ...	18.039,58
RISULTATO			
DI			
AMMINISTR.			
		-Fondi vincolati .....	
		-Fondi per finanziamento spese in conto capitale	
		-Fondi di ammortamento .....	
		-Fondi non vincolati.....	18.039,58

CONSORZIO PARCO DUNE COSTI,li 31-12-2011

Il Segretario

Il Rappresentante legale

Il responsabile del servizio finanziario

Timbro Ente
----------------

**QUADRO RIASSUNTIVO DELLA GESTIONE DI COMPETENZA**

RISCOSSIONI .....	(+)	42.381,80
PAGAMENTI .....	(-)	31.759,32
DIFFERENZA .....		10.622,48
RESIDUI ATTIVI .....	(+)	215.000,00
RESIDUI PASSIVI .....	(-)	223.049,52
DIFFERENZA .....		-8.049,52
AVANZO (+) o DISAVANZO (-) al 31-12-2011 ..		2.572,96
RISULTATO		
DI		
GESTIONE		
-Fondi vincolati .....		
-Fondi per finanziamento spese in conto capitale		
-Fondi di ammortamento .....		
-Fondi non vincolati.....		2.572,96

**QUADRO RIASSUNTIVO DELLA GESTIONE DI COMPETENZA**

RISCOSSIONI .....	(+)	42.381,80
PAGAMENTI .....	(-)	31.759,32
DIFFERENZA .....		10.622,48
RESIDUI ATTIVI .....	(+)	215.000,00
RESIDUI PASSIVI .....	(-)	223.049,52
DIFFERENZA .....		-8.049,52
AVANZO (+) o DISAVANZO (-) al 31-12-2011 ..		2.572,96
RISULTATO DI GESTIONE	-Fondi vincolati .....	
	-Fondi per finanziamento spese in conto capitale	
	-Fondi di ammortamento .....	
	-Fondi non vincolati.....	2.572,96

# **CONSORZIO PARCO DUNE COSTIERE**

Provincia di BR

## **PROSPETTO DI CONCILIAZIONE**

**ANNO 2011**



**PROSPETTO DI CONCILIAZIONE (ENTRATE)**

	ACCERTAMENTI FINANZIARI DI COMPETENZA (1E)	RISCONTI PASSIVI		RATEI ATTIVI		ALTRE RETTIFICHE DEL RISULTATO FINANZIARIO (6E)	AL CONTO ECONOMICO		NOTE	AL CONTO DEL PATRIMONIO								
		INIZIALI (+) (2E)	FINALI (-) (3E)	INIZIALI (-) (4E)	FINALI (+) (5E)		RIF. C.E.	(1E+2E-3E-4E+5E-6E) (7E)		Rif. C.P. ATTIVO		Rif. C.P. PASSIVO						
<b>TITOLO VI - SERVIZI PER CONTO TERZI</b>	12.381,80																	
<b>TOTALE GENERALE DELL'ENTRATA</b>	257.381,80																	
- Insussistenze del passivo								E22	14.996,22	(7)								
- Sopravvenienze attive								E23		(8)								
- Incrementi di immobilizzazioni per lavori interni (costi capitalizzati)								A7		(9)	Al 1)							
- Variazioni nelle rimanenze di prodotti in corso di lavorazione etc.								A8			Bl							

NOTE

- (1) tra le altre rettifiche del risultato finanziario va considerata l'IVA a debito, compresa negli accertamenti finanziari del titolo III "Entrate extratributarie" per attività in regime d'impresa; l'ammontare dell'IVA per fatture da emettere va riportato nel passivo del conto del patrimonio alla voce "Debiti per IVA" (C III) costituendo un debito verso l'erario a fronte del credito accertato al lordo d'IVA;
- (2) quando viene realizzata una plusvalenza (ad esempio per un provento da alienazione maggiore del valore netto risultante dal conto del patrimonio), il valore relativo è portato in aumento nel conto economico (E 24); quando viene realizzata una minusvalenza il valore relativo viene portato in diminuzione nel conto economico (E26);
- (3) quando viene alienato un bene, il valore risultante dal conto del patrimonio va indicato in detrazione;
- (4) va indicato il totale dei trasferimenti di capitale da Stato, regione, province, comuni, aziende speciali, partecipate ed altre;
- (5) proventi accertati per concessioni di edificare, per la quota finalizzata a spese correnti (sino al 30% del valore di 1E);
- (6) va indicata la somma rimasta da riscuotere da terzi in conto competenza finanziaria;
- (7) trattasi di minori debiti (minori residui passivi del conto del bilancio);
- (8) trattasi di maggiori crediti (maggiori residui attivi del conto del bilancio);
- (9) i costi capitalizzati sono costituiti da quella parte di costi (sostenuti tra le spese "correnti" nel titolo I) per la produzione, in economia, di valori da porre, dal punto di vista economico, a carico di più esercizi; esempi di costi capitalizzati sono costituiti da manutenzioni straordinarie effettuate da personale dell'ente, dalla produzione diretta di software applicativi; a fine esercizio è necessario rilevare queste entità, contabilizzarle nell'attivo patrimoniale; con il sistema dell'ammortamento i costi stessi saranno imputati agli esercizi in cui le unità prodotte verranno realizzate;





**PROSPETTO DI CONCILIAZIONE (USCITE)**

	IMPEGNI FINANZIARI DI COMPETENZA	RISCONTI ATTIVI		RATEI PASSIVI		ALTRE RETTIFICHE DEL RISULTATO FINANZIARIO (-)	AL CONTO ECONOMICO		NOTE	AL CONTO DEL PATRIMONIO													
		INIZIALI (+)	FINALI (-)	INIZIALI (-)	FINALI (+)		RIF. C.E.	(1S+2S-3S-4S+5S-6S)		Rif. C.P. ATTIVO		Rif. C.P. PASSIVO											
										(1S)	(2S)	(3S)	(4S)	(5S)	(6S)	(7S)							
9) conferimenti di capitale, di cui:																							
a) pagamenti eseguiti																							
b) somme rimaste da pagare																							
10) concessioni di crediti e anticipazioni, di cui:																							
a) pagamenti eseguiti																							
b) somme rimaste da pagare																							
Totale spese in conto capitale, di cui:	195.000,00																						
a) pagamenti eseguiti																							
b) somme rimaste da pagare	250.000,00																						
<b>TITOLO III - RIMBORSO DI PRESTITI</b>																							
1) rimborso di anticipazioni di cassa																							
2) rimborso di finanziamenti a breve termine																							
3) rimborso di quota capitale di mutui e prestiti																							
4) rimborso di prestiti obbligazionari																							
5) rimborso di quota capitale di debiti pluriennali																							
Totale rimborso di prestiti																							
<b>TITOLO IV - SERVIZI PER C/TERZI</b>	12.381,80																						
<b>TOTALE GENERALE DELLA SPESA</b>	254.808,84																						
- Variazioni nelle rimanenze di materie prime e/o di beni di consumo									B11														
- Quote di ammortamento dell'esercizio									B16														
- Accantonamento per svalutazione crediti									E27														
- Insussistenze dell'attivo									E25														
										(8)													

NOTE

- (1) Tra le rettifiche del risultato finanziario va considerata l'IVA a debito, compresa negli impegni finanziari del titolo I "Spese correnti" per attività in regime d'impresa; l'ammontare dell'IVA per fatture da ricevere, o registrate in sospensione d'IVA, va riportato nell'attivo del conto del patrimonio alla voce "Crediti per IVA" (B II 4), costituendo un credito verso l'erario a fronte del debito accertato al lordo d'IVA per spese di funzionamento.
- (2) L'importo corrispondente ai pagamenti in conto competenza del Titolo II "Spese in conto capitale" va riferito in aumento alla specifica "IMMOBILIZZAZIONE" dell'attivo; analogamente va operato per i pagamenti in conto residui.
- (3) L'importo corrisponde alle somme rimaste da pagare in conto competenza del Titolo II "Spese in conto capitale", vale a dire che le somme da conservare nel conto finanziario della competenza, a residuo, vanno nell'attivo riferite in aumento al conto d'ordine "Opere da realizzare" e nel passivo riferite in aumento al conto d'ordine "Impegni per opere da realizzare". I pagamenti disposti per spese del titolo II "Spese in conto capitale", in conto residui esercizi precedenti, vanno riferiti in diminuzione nell'attivo e nel passivo ai suddetti conti d'ordine.
- (4) L'importo impegnato dell'intervento "concessioni di crediti ed anticipazioni" va riferito in aumento alla voce dell'Attivo A III 2 "Crediti verso partecipate", ove la concessione di crediti ed anticipazioni riguarda aziende speciali, controllate e collegate, va riferito in aumento alla voce B II dell'Attivo "Crediti" negli altri casi.
- (5) Va indicata la somma rimasta da pagare a terzi in conto competenza finanziaria.
- (6) L'ammortamento dell'esercizio (7S) va portato ad incremento del Fondo d'ammortamento e quindi in diminuzione del corrispondente valore dell'attivo (A).
- (7) L'importo accantonato per svalutazione crediti, che non può costituire impegno nel conto del bilancio, va riferito nel conto del patrimonio in diminuzione all'attivo alla voce "Immobilizzazioni finanziarie - crediti di dubbia esigibilità"; nel caso di accertata effettiva inesigibilità di importi dell'attivo del Conto del patrimonio "Immobilizzazioni finanziarie - crediti ( di dubbia esigibilità" è possibile utilizzare l'accantonamento per "Fondo svalutazione crediti" con le modalità previste dal Regolamento di contabilità dell'Ente.
- (8) Minori crediti (minori residui attivi del conto del bilancio)

, li 10-03-2012

IL SEGRETARIO

IL LEGALE RAPPRESENTANTE DELL'ENTE

IL RESPONSABILE DEL SERVIZIO FINANZIARIO



# **CONSORZIO PARCO DUNE COSTIERE**

Provincia di BR

## **CONTO ECONOMICO**

**ANNO 2011**

**CONTO ECONOMICO**

	IMPORTI PARZIALI	IMPORTI TOTALI	IMPORTI COMPLESSIVI
<b>A) PROVENTI DELLA GESTIONE</b>			
1) Proventi tributari			
2) Proventi da trasferimenti	50.000,00		
3) Proventi da servizi pubblici			
4) Proventi da gestione patrimoniale			
5) Proventi diversi			
6) Proventi da concessioni di edificare			
7) Incrementi di immobilizzazioni per lavori interni			
8) Variazioni nelle rimanenze di prodotti in corso di lavorazione, etc. (+/-)			
<b>TOTALE PROVENTI DELLA GESTIONE (A)</b>		50.000,00	
<b>B) COSTI DELLA GESTIONE</b>			
9) Personale			
10) Acquisto di materie prime e/o beni di consumo	3.750,00		
11) Variazioni nelle rimanenze di materie prime e/o beni di consumo (+/-)			
12) Prestazioni di servizi	24.950,00		
13) Godimento beni di terzi			
14) Trasferimenti	18.500,00		
15) Imposte e tasse	227,04		
16) Quote di ammortamento d'esercizio			
<b>TOTALE COSTI DI GESTIONE (B)</b>		47.427,04	
<b>RISULTATO DELLA GESTIONE (A-B)</b>		2.572,96	
<b>C) PROVENTI E ONERI DA AZIENDE SPECIALI E PARTECIPATE</b>			
17) Utili			
18) Interessi su capitale di dotazione			
19) Trasferimenti ad aziende speciali e partecipate			
<b>TOTALE (C) (17+18-19)</b>			
<b>RISULTATO DELLA GESTIONE OPERATIVA (A-B+/-C)</b>			2.572,96
<b>D) PROVENTI ED ONERI FINANZIARI</b>			
20) Interessi attivi			
21) Interessi passivi:			
- su mutui e prestiti			
- su obbligazioni			
- su anticipazioni			
- per altre cause			
<b>TOTALE (D) (20-21)</b>			
<b>E) PROVENTI ED ONERI STRAORDINARI</b>			
Proventi			
22) Insussistenze del passivo			
23) Sopravvenienze attive			
24) Plusvalenze patrimoniali			
<b>Totale Proventi (e.1) (22+23+24)</b>	14.996,22		
<b>TOTALE (E) (e.1-e.2)</b>		14.996,22	
Oneri			
25) Insussistenze dell'attivo			
26) Minusvalenze patrimoniali			
27) Accantonamento per svalutazione crediti			
28) Oneri straordinari			
<b>Totale Oneri (e.2) (25+26+27+28)</b>			
<b>TOTALE (E) (e.1-e.2)</b>		14.996,22	
<b>RISULTATO ECONOMICO DELL'ESERCIZIO (A-B+/-C+/-D+/-E)</b>			17.569,18

, li 04-03-2012

IL SEGRETARIO

IL LEGALE RAPPRESENTANTE  
DELL'ENTE

IL RESPONSABILE DEL SERVIZIO  
FINANZIARIO





**RACCOMANDATA A MANO**

Al  
Consorzio di Gestione Provvisoria del Pa  
rco Naturale Regionale delle Dune Costie

**Oggetto:** Servizio di Tesoreria  
Resa del rendiconto finanziario dell'esercizio 2011

Vi rimettiamo, in allegato alla presente, come previsto dall'art. \_\_\_\_ della Convenzione, il Rendiconto Finanziario dell'Esercizio 2011, compilato secondo le vigenti norme ministeriali e regolarmente sottoscritto.

Evidenziamo qui di seguito il quadro riepilogativo della gestione di cassa dell'esercizio in oggetto:

**Gli importi sono espressi in euro.**

	<b>Fondo di cassa iniziale al 01.01.2011</b>		<b>33.063,93</b>
+	Reversali incassate nell'esercizio	92.381,80	
	<b>Totale entrate</b>		<b>92.381,80</b>
-	Mandati pagati nell'esercizio	78.918,69	
-	Pagamenti per azioni esecutive		
	<b>Totale uscite</b>		<b>78.918,69</b>
	<b>Fondo di cassa da movimento finanziario al 31.12.2011</b>		<b>46.527,04</b>
+	Incassi senza reversale (carte contabili di entrata)		
-	Pagamenti senza mandati (carte contabili di spesa)		
	<b>Fondo di cassa effettivo dovuto a riscossioni e pagamenti effettuati a mezzo carte contabili non regolarizzate al 31.12.2011</b>		<b>46.527,04</b>

Vi alleghiamo inoltre la seguente documentazione:

- n° 60 mandati estinti suddivisi per interventi e capitoli con relativi partitari per complessivi euro 78.918,69
- n° 30 reversali estinte suddivise per risorse e capitoli con relativi partitari per complessivi euro 92.381,80
- n° \_\_\_\_ ordinanze per pagamenti atti esecutivi per complessivi euro \_\_\_\_\_
- elenco delle bollette emesse a mezzo procedura meccanizzata dal n. 1 al n. 31 con allegate copie delle stesse nonché gli originali di quelle annullate.

Distinti saluti.

BANCA MONTE DEI PASCHI DI SIENA S.p.A.  
Filiale di OSTUNI

*BANCA MONTE DEI PASCHI DI SIENA S.p.A.*  
*OSTUNI*  
(Il Tesoriere)

(per ricevuta l'Ente)



VERBALE DELL'ORGANO DI REVISIONE DEL 9 APRILE 2012

DOTT. GIANLEO MONCALVO

## **PARERE DELL'ORGANO DI REVISIONE**

SULLA PROPOSTA DI DELIBERAZIONE DEL

## **RENDICONTO DI GESTIONE 2011**

**E DOCUMENTI ALLEGATI**

**Verbale del 9 aprile 2012**

**PARERE SUL RENDICONTO 2011**

L'Organo di Revisione

Premesso che ha:

- esaminato lo schema di rendiconto dell'esercizio finanziario 2011, unitamente agli allegati di legge, e la proposta di deliberazione consiliare del rendiconto della gestione 2011;
- rilevato che nel suo operato si è uniformato allo statuto ed al regolamento di contabilità;
- visto il D.Lgs. 18 agosto 2000, n. 267 «Testo unico delle leggi sull'ordinamento degli enti locali»;
- visto il D.P.R. 31 gennaio 1996, n. 194;
- visti i principi contabili per gli enti locali emanati dall'Osservatorio per la finanza e contabilità degli enti locali;

presenta

l'allegata relazione sulla proposta di deliberazione consiliare del rendiconto della gestione 2011 e sullo schema di rendiconto per l'esercizio finanziario 2011 del Parco Naturale Regionale delle Dune Costiere da Torre Canne a Torre San Leonardo che forma parte integrante e sostanziale del presente verbale.

Fasano/Ostuni, li 9 aprile 2012

L'Organo di Revisione

Dott. Gianleo Moncalvo

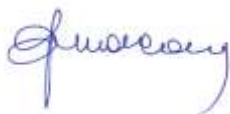

# **PARERE DELL'ORGANO DI REVISIONE**

**SULLA PROPOSTA DI**

## **RENDICONTO DI GESTIONE**

**ANNO 2011**

**E DOCUMENTI ALLEGATI**

## **Sommario**

### **INTRODUZIONE**

### **CONTO DEL BILANCIO**

- *Verifiche preliminari*
- *Gestione finanziaria*
- *Risultati della gestione*
  - a) saldo di cassa
  - b) risultato della gestione di competenza
  - c) risultato di amministrazione
  - d) conciliazione dei risultati finanziari
- *Analisi del conto del bilancio*
  - a) confronto tra previsioni iniziali e rendiconto
  - b) trend storico gestione di competenza
- *Analisi delle principali poste*
  - a) trasferimento dallo Stato e da altri enti
  - b) spese correnti
  - c) spese in conto capitale

### **PROSPETTO DI CONCILIAZIONE**

### **CONTO ECONOMICO**

### **CONTO DEL PATRIMONIO**

### **RELAZIONE DELLA GIUNTA AL RENDICONTO**

### **CONCLUSIONI**



## **INTRODUZIONE**

Il sottoscritto Gianleo Moncalvo, revisore dei conti ai sensi dell'art. 234 e seguenti del Tuel:

□ ricevuta in data 6 aprile 2012 la proposta di delibera consiliare e lo schema del rendiconto per l'esercizio 2011, approvati con delibera della giunta esecutiva n.05/2012 del 23.03.2012, completi di:

- a) conto del bilancio;
- b) conto economico;
- c) conto del patrimonio;

e corredati dai seguenti allegati disposti dalla legge e necessari per il controllo:

- relazione dell'organo esecutivo al rendiconto della gestione;
- conto del tesoriere;
- il prospetto di conciliazione;
- il prospetto della spesa per il personale;
- quadri generali riassuntivi (differenziali, finanziari e di competenza);
- prospetto dell'analisi economico-funzionale della spesa;
- delibera di approvazione della giunta esecutiva;

- visto il bilancio di previsione dell'esercizio 2011 con le relative delibere di variazione e il rendiconto dell'esercizio 2010;
- viste le disposizioni del titolo IV del T.U.E.L. ;
- visto il d.p.r. n. 194/96;
- visto l'articolo 239, comma 1 lettera d) del T.U.E.L. ;
- visti i principi contabili per gli enti locali approvati dall'Osservatorio per la finanza e contabilità degli enti locali;

### DATO ATTO CHE

- l'ente, avvalendosi della facoltà di cui all'art. 232 del T.U.E.L., nell'anno 2010, ha adottato il sistema di contabilità semplificato, con tenuta della sola contabilità finanziaria ed utilizzo del conto del bilancio per costruire a fine esercizio, attraverso la conciliazione dei valori e rilevazioni integrative, il conto economico ed il conto del patrimonio;
- il rendiconto è stato compilato secondo i principi contabili degli enti locali;

### TENUTO CONTO CHE

- ❑ durante l'esercizio le funzioni sono state svolte in ottemperanza alle competenze contenute nell'art. 239 del T.U.E.L.;
- ❑ che il controllo contabile è stato svolto in assoluta indipendenza soggettiva ed oggettiva nei confronti delle persone che determinano gli atti e le operazioni dell'ente;
- ❑ le funzioni richiamate e i relativi pareri espressi dall'organo di revisione risultano dettagliatamente riportati nei verbali dell'esercizio 2011;
- ❑ non vi sono state irregolarità e rilievi espressi durante l'esercizio;

#### RIPORTA

i risultati dell'analisi e le attestazioni sul rendiconto per l'esercizio 2011.

### ***Verifiche preliminari***

L'organo di revisione ha verificato:

- la regolarità delle procedure per la contabilizzazione delle entrate e delle spese in conformità alle disposizioni di legge e regolamentari;
- la corrispondenza tra i dati riportati nel conto del bilancio con quelli risultanti dalle scritture contabili;
- il rispetto del principio della competenza finanziaria nella rilevazione degli accertamenti e degli impegni;
- la corretta rappresentazione del conto del bilancio nei riepiloghi e nei risultati di cassa e di competenza finanziaria;
- la corrispondenza tra le entrate a destinazione specifica e gli impegni di spesa assunti in base alle relative disposizioni di legge;
- l'equivalenza tra gli accertamenti di entrata e gli impegni di spesa dei capitoli relativi ai servizi per conto terzi;
- l'adempimento degli obblighi fiscali;
- che i responsabili dei servizi hanno provveduto ad effettuare il riaccertamento dei residui.

## Gestione finanziaria

L'organo di revisione, in riferimento alla gestione finanziaria, rileva e attesta che:

- risultano emessi n. 30 reversali e n.60 mandati;
- i mandati di pagamento risultano emessi in forza di provvedimenti esecutivi e sono regolarmente estinti;
- il ricorso all'anticipazione di tesoreria non è stato effettuato;
- non vi sono stati utilizzi in termini di cassa di entrate aventi specifica destinazione per il finanziamento di spese correnti;
- non si è fatto ricorso all'indebitamento;
- i pagamenti e le riscossioni, sia in conto competenza che in conto residui, coincidono con il conto del tesoriere dell'ente, Banca Monte dei Paschi di Siena, reso entro il 31 gennaio 2012 e si compendiano nel seguente riepilogo:

	<b>Fondo di cassa iniziale al 01.01.2011</b>		<b>33.063,93</b>
+	Reversali incassate nell'esercizio	92.381,80	
	<b>Totale entrate</b>		<b>92.381,80</b>
-	Mandati pagati nell'esercizio	78.918,69	
-	Pagamenti per azioni esecutive		
	<b>Totale uscite</b>		<b>78.918,69</b>
	<b>Fondo di cassa da movimento finanziario al 31.12.2011</b>		<b>46.527,04</b>
+	Incassi senza reversale (carte contabili di entrata)		
-	Pagamenti senza mandati (carte contabili di spesa)		
	<b>Fondo di cassa effettivo dovuto a riscossioni e pagamenti effettuati a mezzo carte contabili non regolarizzate al 31.12.2011</b>		<b>46.527,04</b>

## **Risultati della gestione**

### **a) Saldo di cassa**

Il saldo di cassa al 31/12/2011 risulta così determinato:

	In conto		Totale
	RESIDUI	COMPETENZA	
Fondo di cassa al 1 gennaio 2011			33.063,93
Riscossioni	50.000,00	42.381,80	92.381,80
Pagamenti	47.159,37	31.759,32	78.918,69
<b>Fondo di cassa al 31 dicembre 2011</b>			<b>46.527,04</b>
Pagamenti per azioni esecutive non regolarizzate al 31 dicembre			
<b>Differenza</b>			<b>46.527,04</b>

### **b) Risultato della gestione di competenza**

Il risultato della gestione di competenza presenta un avanzo di Euro 2.572,96,

come risulta dai seguenti elementi:

Accertamenti	(+)	257.381,80
Impegni	(-)	254.808,84
<b>Totale avanzo (disavanzo) di competenza</b>		<b>2.572,96</b>

così dettagliati:

Riscossioni	(+)	42.381,80
Pagamenti	(-)	31.759,32
<i>Differenza</i>	<i>[A]</i>	10.622,48
Residui attivi	(+)	215.000,00
Residui passivi	(-)	223.049,52
<i>Differenza</i>	<i>[B]</i>	-8.049,52
<b>Totale avanzo (disavanzo) di competenza</b>		<b>2.572,96</b>
		<i>[A] - [B]</i>

La suddivisione tra gestione corrente ed in c/capitale del risultato di gestione di competenza 2011, è la seguente:

Avanzo 2010 applicato al titolo I della spesa	+	
Alienazioni patrimoniali per debiti fuori bilancio correnti	+	
Entrate correnti destinate al titolo II della spesa	-	
<i>Totale gestione corrente</i>	+/-	2.572,96

### **Gestione di competenza c/capitale**

Entrate titoli IV e V destinate ad investimenti	+	195.000,00
Avanzo 2010 applicato al titolo II	+	
Entrate correnti destinate al titolo II	+	
Spese titolo II	-	195.000,00
<i>Totale gestione c/capitale</i>	+/-	

<b>Saldo gestione corrente e c/capitale</b>	+/-	<b>2.572,96</b>
---	-----	-----------------

E' stata verificata l'esatta corrispondenza tra le entrate a destinazione specifica o vincolata e le relative spese impegnate in conformità alle disposizioni di legge come si desume dal seguente prospetto:

	<i>Entrate accertate</i>	<i>Spese impegnate</i>
Per funzioni delegate dalla Regione		
Per fondi comunitari ed internazionali		
Per imposta di scopo		
Per contributi in c/capitale dalla Regione	140.000,00	140.000,00
Per contributi in c/capitale dalla Provincia	55.000,00	55.000,00
Per contributi straordinari		
Per monetizzazione aree standard		
Per proventi alienazione alloggi e.r.p.		
Per entrata da escavazione e cave per recupero ambientale		
Per sanzioni amministrative pubblicità		
Per imposta pubblicità sugli ascensori		
Per sanzioni amministrative codice della strada (parte vincolata)		
Per contributi in conto capitale		
Per contributi c/impianti		
Per mutui		
<b>Totale</b>	<b>195.000</b>	<b>195.000</b>

### **c) Risultato di amministrazione**

Il risultato d'amministrazione dell'esercizio 2011, presenta un avanzo di Euro 2.572,96, come risulta dai seguenti elementi:

<b>In conto</b>			<b>Totale</b>
<b>RESIDUI</b>	<b>COMPETENZA</b>		
Fondo di cassa al 1° gennaio 2011			33.063,93
RISCOSSIONI	50.000,00	42.381,80	92.381,80
PAGAMENTI	47.159,37	31.759,32	78.918,69
<b>Fondo di cassa al 31 dicembre 2011</b>			<b>46.527,04</b>
PAGAMENTI per azioni esecutive non regolarizzate al 31 dicembre			
<i>Differenza</i>			46.527,04
RESIDUI ATTIVI	55.000,00	215.000,00	270.000,00
RESIDUI PASSIVI	75.437,94	223.049,52	298.487,46
<i>Differenza</i>			-28.487,46
<b>Avanzo (+) o Disavanzo di Amministrazione (-) al 31 dicembre 2011</b>			<b>18.039,58</b>

**Suddivisione  
dell'avanzo (disavanzo)  
di amministrazione complessivo**

Fondi vincolati	
Fondi per finanziamento spese in conto capitale	
Fondi di ammortamento	
Fondi non vincolati	18.039,58
<b>Totale avanzo/disavanzo</b>	<b>18.039,58</b>

#### **d) Conciliazione dei risultati finanziari**

La conciliazione tra il risultato della gestione di competenza e il risultato di amministrazione scaturisce dai seguenti elementi:

##### ***Gestione di competenza***

Totale accertamenti di competenza	+	50.000,00
Totale impegni di competenza	-	47.427,04
<b>SALDO GESTIONE COMPETENZA</b>		<b>2.572,96</b>

##### ***Gestione dei residui***

Maggiori residui attivi riaccertati	+	
Minori residui attivi riaccertati	-	
Minori residui passivi riaccertati	+	
<b>SALDO GESTIONE RESIDUI</b>		

##### ***Riepilogo***

SALDO GESTIONE COMPETENZA		2.572,96
SALDO GESTIONE RESIDUI		
AVANZO ESERCIZI PRECEDENTI APPLICATO		
AVANZO ESERCIZI PRECEDENTI NON APPLICATO		
<b>AVANZO (DISAVANZO) DI AMMINISTRAZIONE AL 31.12.2011</b>		<b>2.572,96</b>

Il risultato di amministrazione negli ultimi tre esercizi è stato il seguente:

	<b>2009</b>	<b>2010</b>	<b>2011</b>
Fondi vincolati			
Fondi per finanziamento spese in c/capitale			
Fondi di ammortamento			
Fondi non vincolati		470,40	2572,96
<b>TOTALE</b>		<b>470,40</b>	<b>2572,96</b>



## **Analisi del conto del bilancio**

### **a) Confronto tra previsioni iniziali e rendiconto 2011**

<b>Entrate</b>		<i>Previsione iniziale</i>	<i>Rendiconto 2011</i>	<i>Differenza</i>	<i>Scostam.</i>
<i>Titolo I</i>	Entrate tributarie				
<i>Titolo II</i>	Trasferimenti	50.000,00	50.000,00		
<i>Titolo III</i>	Entrate extratributarie				
<i>Titolo IV</i>	Entrate da trasf. c/capitale	581.500,00	195.000,00	-386.500,00	-66%
<i>Titolo V</i>	Entrate da prestiti				
<i>Titolo VI</i>	Entrate da servizi per conto terzi	75.000,00	12.381,80	-62.618,20	-83%
Avanzo di amministrazione applicato					----
<b>Totale</b>		<b>706.500,00</b>	<b>257.381,80</b>	<b>-449.118,20</b>	<b>-64%</b>

<b>Spese</b>		<i>Previsione iniziale</i>	<i>Rendiconto 2011</i>	<i>Differenza</i>	<i>Scostam.</i>
<i>Titolo I</i>	Spese correnti	50.000,00	47.427,04	-2.572,96	-5%
<i>Titolo II</i>	Spese in conto capitale	581.500,00	195.000,00	-386.500,00	-66%
<i>Titolo III</i>	Rimborso di prestiti				
<i>Titolo IV</i>	Spese per servizi per conto terzi	75.000,00	12.381,80	-62.618,20	-83%
<b>Totale</b>		<b>706.500,00</b>	<b>254.808,84</b>	<b>-451.691,16</b>	<b>-64%</b>

## b) Trend storico della gestione di competenza

<b>Entrate</b>	<b>2009</b>	<b>2010</b>	<b>2011</b>
<i>Titolo I</i> Entrate tributarie			
<i>Titolo II</i> Entrate da contributi e trasferimenti correnti		100.000,00	50.000,00
<i>Titolo III</i> Entrate extratributarie			
<i>Titolo IV</i> Entrate da trasf. c/capitale		55.000,00	195.000,00
<i>Titolo V</i> Entrate da prestiti			
<i>Titolo VI</i> Entrate da servizi per c/ terzi			12.381,80
<b>Totale Entrate</b>		155.000,00	257.381,80

<b>Spese</b>	<b>2009</b>	<b>2010</b>	<b>2011</b>
<i>Titolo II</i> Spese correnti		99.529,60	47.427,04
<i>Titolo II</i> Spese in c/capitale		55.000,00	195.000,00
<i>Titolo III</i> Rimborso di prestiti			
<i>Titolo IV</i> Spese per servizi per c/ terzi			12.381,80
<b>Totale Spese</b>		154.529,60	254.808,84

<b>Avanzo (Disavanzo) di competenza (A)</b>		<b>470,40</b>	<b>2.572,96</b>
---	--	---------------	-----------------

<b>Avanzo di amministrazione applicato (B)</b>			
--	--	--	--

<b>Saldo (A) +/- (B)</b>		<b>470,40</b>	<b>2.572,96</b>
--------------------------	--	---------------	-----------------

## **Analisi delle principali poste**

### **a) Trasferimenti dallo Stato e da altri Enti**

L'accertamento delle entrate per trasferimenti presenta il seguente andamento:

	2009	2010	2011
Contributi e trasferimenti correnti dello Stato			
Contributi e trasferimenti correnti della Regione		50.000,00	50.000,00
Contributi e trasferimenti della Regione per funz. Delegate			
Contr. e trasf. da parte di org. Com unitari e internaz.li			
Contr. e trasf. correnti da altri enti del settore pubblico		50.000,00	195.000,00
<b>Totale</b>		<b>100.000,00</b>	<b>245.000,00</b>

### **b) Spese correnti**

La comparazione delle spese correnti, riclassificate per intervento, impegnate negli ultimi tre esercizi evidenzia:

#### **Classificazione delle spese correnti per intervento**

	2009	2010	2011
01 - Personale			
02 - Acquisto di beni di consumo e/o di materie prime		6.000,00	3.750,00
03 - Prestazioni di servizi		75.629,60	24.950,00
04 - Utilizzo di beni di terzi			
05 - Trasferimenti		17.400,00	18.500,00
06 - Interessi passivi e oneri finanziari diversi		500,00	
07 - Imposte e tasse			227,04
08 - Oneri straordinari della gestione corrente			
<b>Totale spese correnti</b>		<b>99.529,60</b>	<b>47.427,04</b>

### c) Spese in conto capitale

Dall'analisi delle spese in conto capitale di competenza si rileva quanto segue:

<i>Previsioni Iniziali</i>	<i>Previsioni Definitive</i>	<i>Somme impegnate</i>	<i>Scostamento fra previsioni definitive e somme impegnate</i>	
			<i>in cifre</i>	<i>in %</i>
581.500	581.500	195.000	386.500	-66%

Tali spese sono state così finanziate:

<b>Mezzi propri:</b>			
- avanzo d'amministrazione			
- avanzo del bilancio corrente			
- alienazione di beni			
- altre risorse			
<i>Totale</i>		<i>0</i>	
<b>Mezzi di terzi:</b>			
- mutui			
- prestiti obbligazionari			
- contributi comunitari			
- contributi statali			
- contributi regionali			
- contributi di altri	195000		
- altri mezzi di terzi			
<i>Totale</i>		<i>195000</i>	
<b>Totale risorse</b>			<b>195000</b>
<b>Impieghi al titolo II della spesa</b>			<b>195000</b>

## **PROSPETTO DI CONCILIAZIONE**

Nel prospetto di conciliazione sono assunti gli accertamenti e gli impegni finanziari risultanti dal conto del bilancio e sono rilevate le rettifiche e le integrazioni al fine di calcolare i valori economici e patrimoniali.

Al fine della rilevazione dei componenti economici positivi, gli accertamenti finanziari di competenza non sono stati rettificati, come indicato dall'articolo 229 del T.U.E.L. , non rilevando i seguenti elementi:

- a) i risconti passivi e i ratei attivi;
- b) le variazioni in aumento o in diminuzione delle rimanenze;
- c) i costi capitalizzati costituiti dai costi sostenuti per la produzione in economia di valori da porre, dal punto di vista economico, a carico di diversi esercizi;
- d) le quote di ricavi già inserite nei risconti passivi di anni precedenti;
- e) le quote di ricavi pluriennali pari agli accertamenti degli introiti vincolati;
- f) l'imposta sul valore aggiunto per le attività effettuate in regime di impresa.

Anche gli impegni finanziari di competenza, al fine della rilevazione dei componenti economici negativi, non sono stati rettificati non rilevando i seguenti elementi:

- i costi di esercizi futuri;
- i risconti attivi ed i ratei passivi;
- le variazioni in aumento o in diminuzione delle rimanenze;
- le quote di costo già inserite nei risconti attivi di anni precedenti;
- le quote di ammortamento economico di beni a valenza pluriennale e di costi capitalizzati;
- l'imposta sul valore aggiunto per le attività effettuate in regime di impresa.

I valori finanziari correnti risultanti dal conto del bilancio ( accertamenti ed impegni), sono scomposti nel prospetto in valori economici e patrimoniali (attivo, passivo o conti d'ordine).

E' stata pertanto assicurata la seguente coincidenza:

-entrate correnti = parte a conto economico e restante parte al conto del patrimonio;

-spese correnti = parte a conto economico, parte al conto del patrimonio e restante parte ai conti d'ordine.

## CONTO ECONOMICO

Nel conto economico della gestione sono rilevati i componenti positivi e negativi secondo criteri di competenza economica così sintetizzati:

	<i>2009</i>	<i>2010</i>	<i>2011</i>
<i>A Proventi della gestione</i>		<i>100.000,00</i>	<i>50.000,00</i>
<i>B Costi della gestione</i>		<i>99.029,60</i>	<i>47.427,04</i>
<b>Risultato della gestione</b>		<b>970,40</b>	<b>2.572,96</b>
<i>C Proventi ed oneri da aziende speciali partecipate</i>			
<b>Risultato della gestione operativa</b>		<b>970,40</b>	<b>2.572,96</b>
<i>D Proventi (+) ed oneri (-) finanziari</i>		<i>-500,00</i>	
<i>E Proventi (+) ed oneri (-) straordinari</i>			
<b>Risultato economico di esercizio</b>		<b>470,40</b>	<b>2.572,96</b>

Nella predisposizione del conto economico sono stati rispettati i principi di competenza economica ed in particolare i criteri di valutazione e classificazione indicati nei principi contabili.

L'organo di revisione ritiene che l'equilibrio economico sia un obiettivo essenziale ai fini della funzionalità dell'ente. La tendenza al pareggio economico della gestione ordinaria deve essere pertanto considerata un obiettivo da perseguire.

## CONTO DEL PATRIMONIO

Nel conto del patrimonio sono rilevati gli elementi dell'attivo e del passivo, nonché le variazioni che gli elementi patrimoniali hanno subito per effetto della gestione.

I valori patrimoniali al 31/12/2011 sono così riassunti:

<b>Attivo</b>	31/12/2010	<i>Variazioni da conto finanziario</i>	<i>Variazioni da altre cause</i>	31/12/2011
Immobilizzazioni immateriali				
Immobilizzazioni materiali				
Immobilizzazioni finanziarie				
<b>Totale immobilizzazioni</b>				
Rimanenze				
Crediti	105.000	165.000		270.000
Altre attività finanziarie				
Disponibilità liquide	33.064	13.463		46.527
<b>Totale attivo circolante</b>	<b>138.064</b>	<b>178.463</b>		<b>316.527</b>
<b>Ratei e risconti</b>				
<b>Totale dell'attivo</b>	<b>138.064</b>	<b>178.463</b>		<b>316.527</b>
Conti d'ordine	55.000	195.000		250.000
<b>Passivo</b>				
Patrimonio netto	470	2.573	14.996	18.039
Conferimenti	55.000	195.000		250.000
Debiti di finanziamento				
Debiti di funzionamento	82.594	-19.111	-14.996	48.486
Debiti per anticipazione di cassa				
Altri debiti		1		1
<b>Totale debiti</b>	<b>82.594</b>	<b>-19.110</b>	<b>-14.996</b>	<b>48.487</b>
<b>Ratei e risconti</b>				
<b>Totale del passivo</b>	<b>138.064</b>	<b>178.463</b>		<b>316.527</b>
Conti d'ordine	55.000	195.000		250.000

La verifica degli elementi patrimoniali al 31.12.2011 ha evidenziato:

### ATTIVO

#### B Il Crediti

E' stata verificata la corrispondenza tra il saldo patrimoniale al 31.12.2011 con il totale dei residui attivi

risultanti dal conto del bilancio.

#### B IV Disponibilità liquide

E' stata verificata la corrispondenza del saldo patrimoniale al 31.12.2011 delle disponibilità liquide con il saldo contabile e con le risultanze del conto del tesoriere.

### **PASSIVO**

#### A. Patrimonio netto

La variazione del netto patrimoniale trova corrispondenza con il risultato economico dell'esercizio.

#### B. Conferimenti

I conferimenti iscritti nel passivo concernono contributi in conto capitale (titolo IV delle entrate) finalizzati al finanziamento di immobilizzazioni iscritte nell'attivo. La rilevazione di tali contributi è stata effettuata con il metodo dei ricavi differiti imputando a conto economico nella voce A5 quota parte di contributi correlata alla quota di ammortamento dei beni oggetto di finanziamento.

#### C.II Debiti di funzionamento

Il valore patrimoniale al 31.12.2011 corrisponde al totale dei residui passivi del titolo I della spesa al netto dei costi di esercizi futuri rilevati nei conti d'ordine.

#### Conti d'ordine per opere da realizzare

L'importo degli "impegni per opere da realizzare" al 31.12.2011 corrisponde ai residui passivi del Titolo II della spesa con esclusione delle spese di cui agli interventi n. 7, 8, 9 e 10.



## ***RELAZIONE DELLA GIUNTA AL RENDICONTO***

L'organo di revisione attesta che la relazione predisposta dalla giunta è stata redatta conformemente a quanto previsto dall'articolo 231 del T.U.E.L. ed esprime le valutazioni di efficacia dell'azione condotta sulla base dei risultati conseguiti in rapporto ai programmi ed ai costi sostenuti.

Nella relazione sono evidenziati i criteri di valutazione del patrimonio e delle componenti economiche, l'analisi dei principali scostamenti intervenuti rispetto alle previsioni e le motivazioni delle cause che li hanno determinati.

## **CONCLUSIONI**

Tenuto conto di tutto quanto esposto e rilevato si attesta la corrispondenza del rendiconto alle risultanze della gestione e si esprime parere favorevole per l'approvazione del rendiconto dell'esercizio finanziario 2011.

**L'ORGANO DI REVISIONE**

**Dott. Gianleo Moncalvo**

